

JUKI

Variable Top Feed Overdger & Safety Stitcher (Rake-in type)

上下差動送り付オーバーロックミシン(かき込みタイプ)

MOR-2504-OD4-300

MOR-2514-BD4-307

MOR-2516-DD4-300

Variable Top Feed Overdger & Safety Stitcher (Puller type)

上下差動送り付オーバーロックミシン(先引きタイプ)

MOU-2514-BD4-307

MOU-2516-DD4-300

PARTS LIST



BE006710PJA

No.0226-05

From the library of: Superior Sewing Machine & Supply LLC

HOW TO MAKE USE OF THIS PARTS LIST

パーツリストの見方

1. The part numbers of parts shown in the figure indicate the corresponding numbers (Ref. No.) shown by the Index.
 図に示された部品の品番は、図にふられているNo (Ref.No)に対応するインデックスによって、その品番がわかります。

2. Explanation of codes
 記号の説明

1) Codes on the "Note" column
 "注記" 欄の記号

- ① ☆..... means this part is changed from the previous parts list.
 前回のパーツリストに対して今回変更された部品を意味します。
- ② #01..... refer to the "Note" explanation at bottom of page.
 ① ページ下の "注記" の説明を参照して下さい。

2) Codes on the "E.C. (Engineering change)" column
 "変更年月" 欄の記号

- ① A.10/83.... Added from October, 1983
 1983年10月より追加された。
- ② D.10/83.... Obsoleted from October, 1983
 1983年10月より削除された。

③ When previous parts (Obsoleted part) and new parts (Added parts) are not interchangeable with each other:
 部品の互換性がない変更の場合

In this case, even obsoleted part (D.) can be ordered with the obsoleted part number, so select the parts with changed dates and place your orders.
 この場合は削除(D)された品番でもご注文できますから、変更年月により、いずれかの部品を選択してご注文下さい。

Example (例)

Ref. No.	Note 注記	Part No. 品番	Description	E.C. 変更年月	品名	Amt. Req. 数量
1	☆	B1401-100-000	Needle bar	D.10/83	ハリホー	-
1-1	☆	B1401-100-000-A	Needle bar	A.10/83	ハリホー	1
2	☆	B1105-200-000	Frame cover	D.10/83	B1105-300-000	-
	☆	B1105-300-000	Frame cover	A.10/83	フレームカバー	1

④ In case when previous parts and new part are interchangeable with each other:
 部品の互換性がある場合の変更

In this case the new part number is replaced on the "品名 (Japanese)" column of the previous parts, so please order by the new part number.
 この場合は、旧部品の和文品名欄にそれにかわる新しい品番が記入してありますので、新しい品番でご注文下さい。

⑤ C.10/83

1	☆	B1105-500-000	Frame cover	C.10/83	B1105-600-000	1
		↑ Correct No. 正しい品番			↑ Wrong No. 誤り品番	

Please order by the correct part number.
 正しい品番でご注文下さい。

⑥ M.10/83 The amount required is changed from October, 1983
 The new amount required is shown in the "Amt. Req". column.
 1983年10月より数量が変更になった。この場合数量欄には新しい数量が表示してあります。

3) Codes on the "Amt. Req." column
 "数量" 欄の記号

- ① 2 Indicates amount required is 2.
 数量、2個を表わします。
- ② 2.0 Indicates length in meters. (unit is meter)
 長さ、2メートルを表わします。(単位はメートルです)
- ③ - Indicates parts obsoleted from the parts list.
 このパーツリストから削除された部品です。
- ④ (1)..... Indicates sub parts which construct the assembly part.
 Assembly part is shown as "asm." and クミ in Japanese, in the "Description" column.
 組部品を構成している子部品を表わします。組部品は品名欄に英文で "asm." 和文でクミと表示してあります。

When Ordering The Spare Parts:

In order to ensure that we deliver the correct parts to you, please clearly state when ordering the corresponding PART NUMBER (ex. B1109-012-A00) and also the PARTS LIST NUMBER (ex. 0010-01, given at the top right of the cover) or the MACHINE SERIAL NUMBER, because there are some parts which have been changed.

補用部品注文の際のご注意

このパーツリストに記載されている補用部品をご注文の際は、部品の番号(例えば、B1109-012-A00)でご注文下さい。合わせて、ご覧のパーツリストの管理番号(表紙右上、例えば、No.0010-01)又は、機械番号をご連絡頂ければ幸いです。又、改良のため部品の一部が変更になる場合がありますのでご了承下さい。

CONTENTS

目 次

1.	FRAME COMPONENTS (1) フレーム関係(1)	1
2.	FRAME COMPONENTS (2) フレーム関係(2)	3
3.	CRANKSHAFT COMPONENTS 主軸関係	5
4.	NEEDLE DRIVING SHAFT COMPONENTS 針駆動軸関係	7
5.	FEED MECHANISM COMPONENTS (1) 送り関係(1)	9
6.	FEED MECHANISM COMPONENTS (2) 送り関係(2)	11
7.	VARIABLE TOP FEED MECHANISM COMPONENTS 上送り関係	13
8.	UPPER & LOWER LOOPER COMPONENTS 上ルーパ、下ルーパ関係	15
9.	PRESSER FOOT COMPONENTS (1) 押え関係(1)	17
10.	PRESSER FOOT COMPONENTS (2) (FOR MOR-2500) 押え関係(2)(MOR-2500用)	19
11.	CHAIN LOOPER COMPONENT (FOR MOR-2516) 二重環ルーパ関係(MOR-2516用)	20
12.	THREAD TENSION COMPONENTS 糸調子関係	21
13.	LOWER KNIFE COMPONENTS 下メス関係	23
14.	UPPER KNIFE COMPONENTS 上メス関係	25
15.	CHAIN LOOPER THREADER COMPONENTS (FOR MOR-2516T OR MOR-2516F) 二重環糸通し器関係(MOR-2516T又はMOR-2516F用)	26
16.	LOWER LOOPER THREADER COMPONENTS (FOR MOR-2500T OR MOR-2500F) オーバー糸通し器関係(MOR-2500T又はMOR-2500F用)	27
17.	LUBRICATION MECHANISM COMPONENTS 給油装置関係	29
18.	NEEDLE COOLING MECHANISM COMPONENTS 針冷却装置関係	31
19.	EXCLUSIVE PARTS FOR MOU-2500 MOU-2500専用部品	32
20.	THREAD STAND COMPONENTS (FOR MOR-2504, MOR-2514, MOU-2514) 糸立装置関係(MOR-2504, MOR-2514用, MOU-2514用)	33
21.	THREAD STAND COMPONENTS (FOR MOR-2516, MOU-2516) 糸立装置関係(MOR-2516用, MOU-2516用)	35
22.	SEMI-SUNKEN TYPE TABLE COMPONENTS 卓上式テーブル関係	37
23.	FULLY-SUNKEN TYPE TABLE COMPONENTS 全沈式テーブル関係	38
24.	SPECIAL ORDER PARTS COMPONENTS 特別注文部品関係	39
25.	TABLE OF EXCHANGING PARTS 交換部品一覧表	40
	NUMERICAL INDEX OF PARTS 索引	41

[Note] For a machine equipped with a threader, and T (for domestic spec.) or F (for export spec.) at the end of the type designation.

(Example) MOR-2516T, MOR-2516F

[注記] 糸通し器付きは型式名の後にT(国内仕様)、F(輸出仕様)が付きます。

例 MOR-2516T, MOR-2516F。

1. FRAME COMPONENTS (1)
 フレーム関係(1)

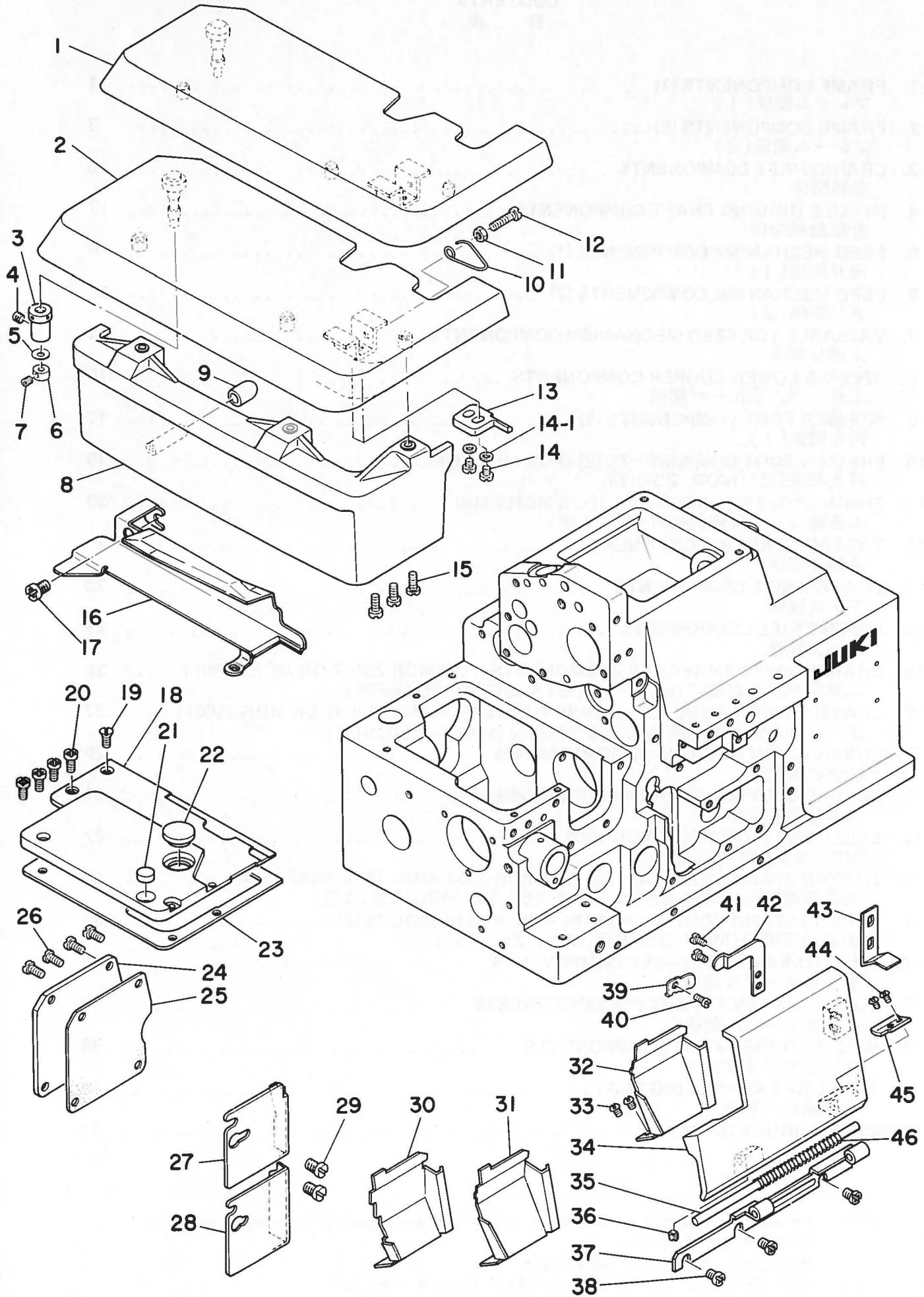

Ref. No.	Note	Part No. 品番	Description	E.C. 変更年月	品名	Amt. Req. 数量
1	#01	118-01255	CLOTH PLATE ASM.		ヌノタイ クミ	1
2	#02	118-01354	CLOTH PLATE ASM.		ヌノタイ クミ	1
3		115-01301	ECCENTRIC BUSHING		ヌノタイ ヘンシンフツシ	1
4		SS-8110422-TP	SCREW 11/64-40 L=4		トメネジ 11/64-40 L=4	1
5		WZ-0420350-KP	DISC SPRING		ワラハネ	1
6		CS-0400511-SD	THRUST COLLAR D=4 W=5		スラストウケ D=4 W=5	1
7		SS-8080322-TP	SCREW 1/8-44 L=3.2		トメネジ 1/8-44 L=3.2	1
8		118-01503	CLOTH PLATE COVER		ヌノタイカハ	1
9		118-02204	RUBBER PLUG		ヌノタイカハ - ホ-シンゴ	1
10		118-02402	SPRING		ヌノタイ カイイハネ	1
11		NS-6110420-SP	NUT 11/64-40		ロツカクナツ 11/64-40	1
12		SS-6111740-SP	SCREW 11/64-40 L=17		ヒラネジ 11/64-40 L=17	1
13		118-02303	STOPPER		ヌノタイ カイイストツハ	1
14		SS-4110715-SP	SCREW 11/64-40 L=7		ナハネジ 11/64-40 L=7	2
14-1		WP-0450000-SD	WASHER 4.5X8X0.5	A.01/85	ヒラツカネ 4.5X8X0.5	2
15		SS-4091015-SP	SCREW 9/64-40 L=10		ナハネジ 9/64-40 L=10	3
16		119-00453	CLOTH PLATE SIDE COVER ASM.		ヌノタイヨコカハ - クミ	1
17		SS-4120615-SP	SCREW 3/16-28 L=6		ナハネジ 3/16-28 L=6	2
18		119-00602	FEED MECHANISM COVER		オクリフタ	1
19		SS-1090930-SP	SCREW 9/64-40 L=8.6		ワラネジ 9/64-40 L=8.6	1
20		SS-4090815-SP	SCREW 9/64-40 L=8		ナハネジ 9/64-40 L=8	4
21		118-02709	RUBBER PLUG		ヌノタイ ホ-シンゴ A	1
22		TA-1250406-R0	RUBBER PLUG		トメピン D=12.5 L=4	1
23		118-02600	GASKET		オクリフタ ハツキン	1
24		118-04200	COVER		チヨウセツアツフタ	1
25		118-04309	GASKET		チヨウセツアツフタ ハツキン	1
26		SS-4110715-SP	SCREW 11/64-40 L=7		ナハネジ 11/64-40 L=7	4
27	#01	118-03905	CHIP GUARD COVER, LEFT		ヌノクス カハ - ヒタリ	1
28	#06	118-04002	CHIP GUARD COVER, LEFT		ヌノクス カハ - ヒタリ	1
29		SS-7110510-SP	SCREW 11/64-40 L=5		マルヒラネジ 11/64-40 L=5	2
30	#03	118-67306	CHIP GUARD COVER		ヌノクス カハ	1
31	#04	118-67207	CHIP GUARD COVER		ヌノクス カハ	1
32	#05	118-67108	CHIP GUARD COVER		ヌノクス カハ	1
33		SS-3090610-SP	SCREW 9/64-40 L=6		マルネジ 9/64-40 L=6	2
34		118-02808	LOOPER COVER		ル-ハ カハ	1
35		118-03004	LOOPER COVER HINGE PIN		ル-ハ カハ - ヒンシツク	1
36		SS-3110422-TP	SCREW 11/64-40 L=4		トメネジ 11/64-40 L=4	1
37		118-02907	LOOPER COVER BRACKET		ル-ハ カハ - ウケダ	1
38		SS-4110715-SP	SCREW 11/64-40 L=7		ナハネジ 11/64-40 L=7	3
39		118-03400	LOOPER COVER PRESSER SPRING		ル-ハ カハ - オウエハネ	1
40		SS-7110720-SP	SCREW 11/64-40 L=7		マルヒラネジ 11/64-40 L=7	1
41		SS-7090530-SP	SCREW 9/64-40 L=4.5		マルヒラネジ 9/64-40 L=4.5	2
42		118-03301	LOOPER COVER PRESSER PLATE		ル-ハ カハ - オウエイタ	1
43		118-03202	LOOPER COVER GUIDE PLATE		ル-ハ カハ - カイトイタ	1
44		SS-3090510-SP	SCREW 9/64-40 L=5	D.04/85	SS-7090530-SP	-
45		SS-7090530-SP	SCREW 9/64-40 L=4.5	A.04/85	マルヒラネジ 9/64-40 L=4.5	2
46		118-03103	LOOPER COVER PLATE		ル-ハ カハ - イタ	1
		B1140-716-000	SPRING		ル-ハ カハ - ハネ	1

Note (注記) #01 For MOR-2504, MOR-2514

#02 For use only in Japan (for safety stitchers) and the specified areas.

#03 For MOR-2516

#04 For MOR-2514

#05 For MOR-2504

#06 To exchange for MOR-2516F

MOR-2504, MOR-2514用

国内インター及び指定地区用

MOR-2516用

MOR-2514用

MOR-2504用

MOR-2516T用糸通し器付きの場合交換

2. FRAME COMPONENTS (2)
 フレーム関係(2)

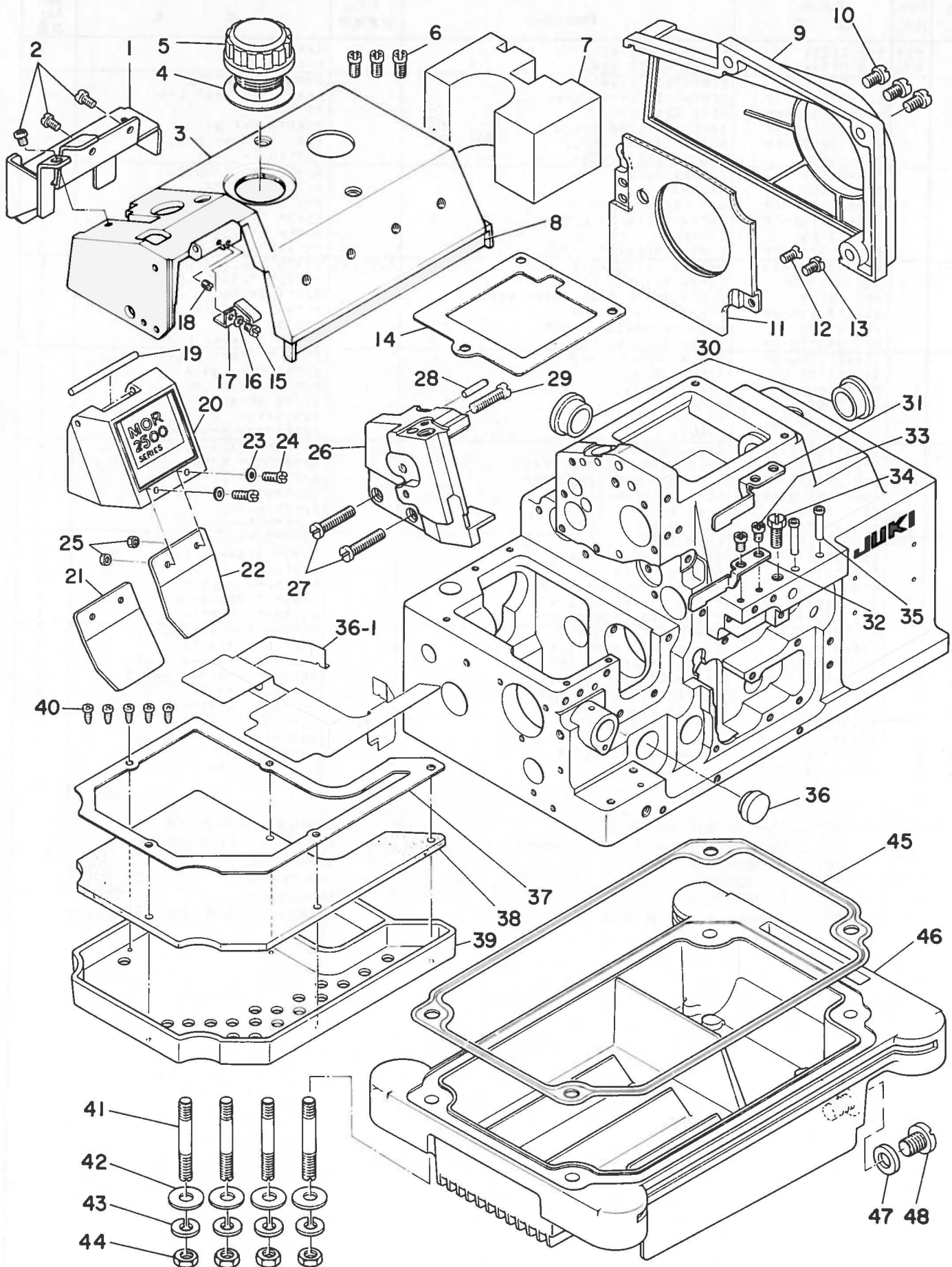

Ref. No.	Note 注記	Part No. 品番	Description	E.C. 変更年月	品名	Amt. Req. 数量
1		119-00701	REAR COVER		ウツクリ ウシロカバー	1
2		SS-4110615-SP	SCREW 11/64-40 L=6	D.04/84	SS-7110510-SP	-
3		SS-7110510-SP	SCREW 11/64-40 L=5	A.04/84	マルヒラネジ 11/64-40 L= 5	3
4		119-00305	UPPER COVER		ウツカバー	1
5		115-00808	GASKET		チユ-1アナ ハツキン	1
6		118-00604	OIL CAP		キリウイアツタ	1
7		SS-4121015-SP	SCREW 3/16-28 L=10		ナハネジ 3/16-28 L=10	3
8		118-05009	SPONGE		ウツカバー スポンジ	1
9		118-05405	COLOUR BELT		カラーベルト	1
10		118-04101	BELT COVER		ベルトカバー	1
11		SS-4150915-SP	SCREW 15/64-28 L=9		ナハネジ 15/64-28 L=9	3
12		118-04853	COOLING FAN PLATE ASM.		レイキク フアンイタ クミ	1
13		SS-1110840-SP	SCREW 11/64-40 L=8		ハラネジ 11/64-40 L=8	1
14		SS-7110840-SP	SCREW 11/64-40 L=7.8		マルヒラネジ 11/64-40 L=7.8	1
15		118-00505	UPPER COVER GASKET		ウツカバー ハツキン	1
16		SS-7090510-SP	SCREW 9/64-40 L=4.6		マルヒラネジ 9/64-40 L=4.6	1
17		WP-0370316-SD	WASHER 3.7X8X0.3		ヒラネジ 3.7X8X0.3	1
18		118-00901	FACE PLATE COVER SPRING		メンイタカバー ハネ	1
19		SS-8090410-SP	SCREW 9/64-40 L= 3.5		トメネジ 9/64-40 L=3.5	1
20		118-00802	FACE PLATE COVER PIN		メンイタカバー ヒン	1
21	#02	119-00859	FACE PLATE COVER ASM.		メンイタカバー クミ	1
22	#01	118-01107	SAFETY PLATE		メネジカバー	1
23		118-01008	SAFETY PLATE		メネジカバー	1
24		WP-0370316-SD	WASHER 3.7X8X0.3		ヒラネジ 3.7X8X0.3	2
25		SS-4090815-SP	SCREW 9/64-40 L=8		ナハネジ 9/64-40 L=8	2
26		NS-6090310-SP	NUT 9/64-40		ワツカワナツ 9/64-40	2
27		119-00206	SIDE COVER		ソクメンカバー	1
28		SS-6122510-SP	SCREW 3/16-28 L=25		ヒラネジ 3/16-28 L=25	1
29		PS-0400182-KO	SPRING PIN 4.0X18		スプリングピン 4.0X18	1
30		SS-6122030-SP	SCREW 3/16-28 L=20		ヒラネジ 3/16-28 L=20	1
31	#02	TA-2050805-RO	RUBBER PLUG		トメピン 0=20.5 L=8	2
32	#01	118-03806	CHIP GUARD COVER, UPPER		ヌクスクカバー ウィ	1
33		118-03707	CHIP GUARD COVER, UPPER		ヌクスクカバー ウィ	1
34		SS-4120615-SP	SCREW 3/16-28 L=6		ナハネジ 3/16-28 L=6	2
35		SS-9151210-TP	SCREW 15/64-28 L=11.8		ワツカワナツ 15/64-28	1
36	#01	118-05207	THREAD GUIDE, LARGE		イトミチ タイ	2
37		TA-1871602-RO	RUBBER PLUG		トメピン 0=18.7 L=16	1
38		118-42804	SHELTER PLATE	A.09/84	シヤハイハツ	1
39		118-41400	FILTER PRESSER PLATE		フィルター プレッサ	1
40		118-41509	FILTER		フィルター	1
41		118-41301	FILTER HOLDER		フィルター タイ	1
42		ST-6030821-0A	SCREW 0=3-24 L=8		タツヒンネジ 0=3-24 L=8	5
43		115-03703	SCREW STUD		シユ-ネジ	4
44		WP-0751576-SD	WASHER 7.5X19X1.5		ヒラネジ 7.5X19X1.5	4
45		WS-0822010-KP	SPRING WASHER 8.2X15X2		ハネネジ 8.2X15X2	4
46		NS-6680410-SP	NUT 9/32-28		ワツカワナツ 9/32-28	4
47		115-03901	OIL RESERVOIR GASKET		アツラタマリ ハツキン	1
48		115-03802	OIL RESERVOIR		アツラタマリ	1
49		B8219-125-000	OIL DRAIN CAP GASKET	D.05/84	118-10306	-
50		118-10306	OIL DRAIN CAP GASKET	A.06/84	ハイネジ ハツキン	1
51		SS-6741010-SP	SCREW 3/8-28 L=10		ヒラネジ 3/8-28 L=10	1

Note (注記) #01 For MOR-2504, MOR-2514
#02 For MOR-2516

MOR-2504・2514用
MOR-2516用

3. CRANKSHAFT COMPONENTS
主軸關係

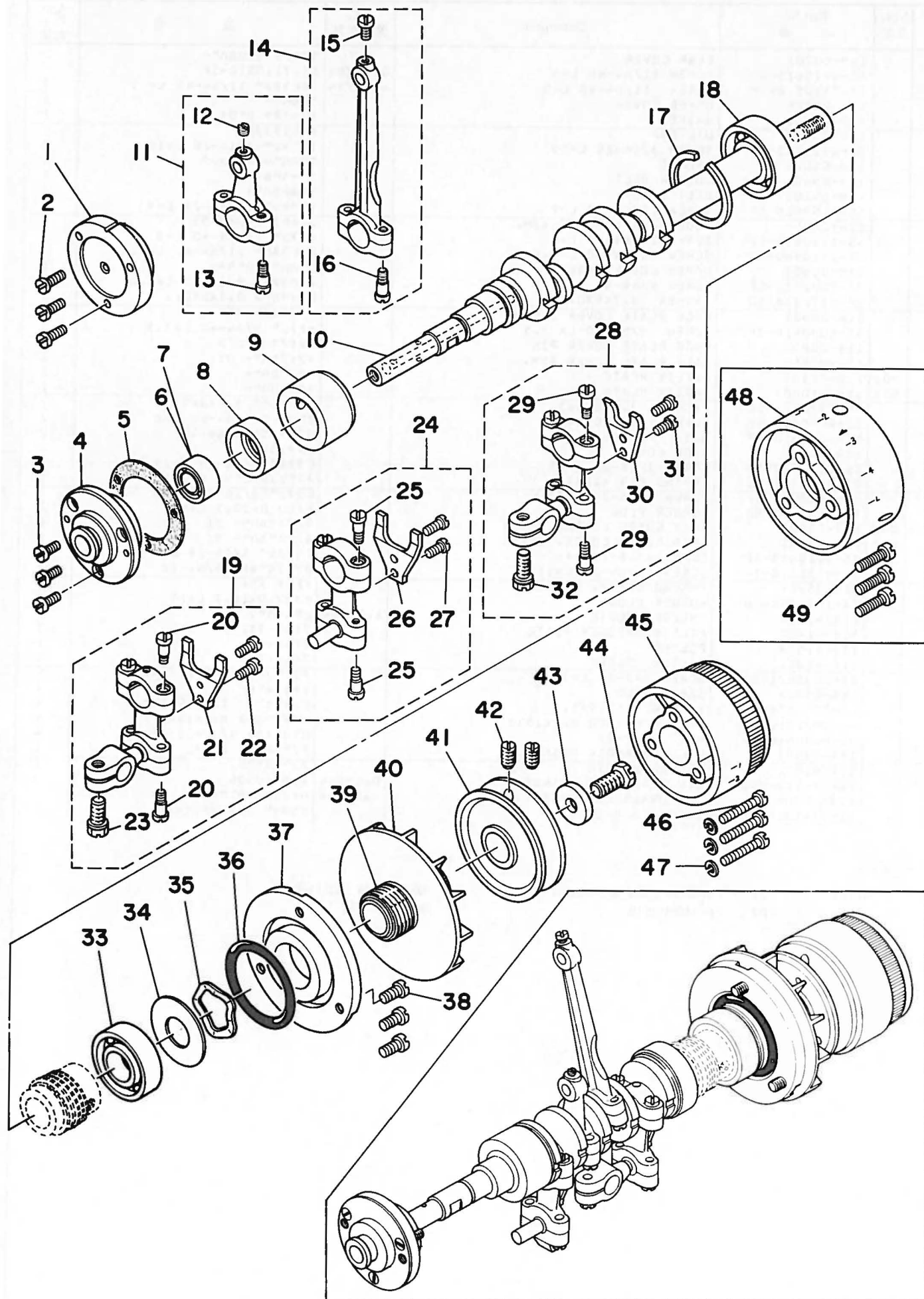

Ref. No.	Note	Part No. 品番	Description	E. C. 変更年月	品名	Amt. Req. 数量
1	#01	B1214-704-000	CRANK SHAFT BUSHING D		Dメタル	1
2	#01	SS-7091110-TP	SCREW 9/64-40 L=10.5		マルヒラネシ 9/64-40 L=10.5	3
3	#02	SS-6090810-TP	SCREW 9/64-40 L=7.5		ヒラネシ 9/64-40 L=7.5	3
4	#02	118-12104	CRANKSHAFT BUSHING D		Dメタル	1
5		B1219-804-000	GASKET		Oメタル ハーツキン	1
6	#01	B1215-804-000	BALL BEARING D		シユシク ホールハアリンク D	1
7	#02	SB-1100003-00	BALL BEARING		ホールハアリンク	1
8	#01	116-50900	RUBBER CAP		ハンジツカム キヤツク	1
9		118-11809	CRANKSHAFT BUSHING C		Cメタル	1
10		118-11106	CRANKSHAFT		シユシク	1
11		118-45153	KNIFE DRIVING ROD ASM.		ウウメスロツク クミ	1
12		SS-8110520-TP	SCREW 11/64-40 L= 4.5		トメネシ 11/64-40 L=4.5	(1)
13		SO-0450701-TP	HINGE SCREW D= 4.5 H= 7		タツネシ D=4.5 H=7	(2)
14		115-15053	CONNECTING ROD ASM.		ハリクトル-ロツク クミ	1
15		SS-7110910-TP	SCREW 11/64-40 L= 8.5		マルヒラネシ 11/64-40 L=8.5	(1)
16		SD-0450701-TP	HINGE SCREW D= 4.5 H= 7		タツネシ D=4.5 H=7	(2)
17		B1212-704-000	BEARING RETAINER		ホールハアリンク トメ	1
18		B1211-804-000	BALL BEARING B		シユシク ホールハアリンク B	1
19	#01	118-32151	LOWER LOOPER DRIVING ROD ASM.		シタル-ハロツク クミ	1
20		SD-0450701-TP	HINGE SCREW D= 4.5 H= 7		タツネシ D=4.5 H=7	(4)
21		118-32201	STOPPER		シタル-ハロツク フリトメ	(1)
22		SS-7110910-TP	SCREW 11/64-40 L= 8.5		マルヒラネシ 11/64-40 L=8.5	(2)
23	#02	SS-9151210-TP	SCREW 15/64-28 L=11.8		ロツカクホルト 15/64-28	(1)
24		118-29157	CHAIN LOOPER DRIVING ROD ASM.		シタル-ハロツク クミ	1
25		SO-0450701-TP	HINGE SCREW D= 4.5 H= 7		タツネシ D=4.5 H=7	(4)
26		118-32201	STOPPER		シタル-ハロツク フリトメ	(1)
27		SS-7110910-TP	SCREW 11/64-40 L= 8.5		マルヒラネシ 11/64-40 L=8.5	(2)
28		118-31153	UPPER LOOPER DRIVING ROD ASM.		ウウル-ハロツク クミ	1
29		SO-0450701-TP	HINGE SCREW D= 4.5 H= 7		タツネシ D=4.5 H=7	(4)
30		118-31203	STOPPER		ウウル-ハロツク フリトメ	(1)
31		SS-7110910-TP	SCREW 11/64-40 L= 8.5		マルヒラネシ 11/64-40 L=8.5	(2)
32		SS-9151210-TP	SCREW 15/64-28 L=11.8		ロツカクホルト 15/64-28	(1)
33		SB-1150003-00	BALL BEARING A		ハアリンク D=15X35	1
34		115-10609	WASHER		ハアリンク ウキタ	1
35		WZ-2640310-KH	WAVED WASHER 26.4X33.9X3.5		ナミカヤカ 26.4X33.9X3.5	1
36		RO-3473501-00	RUBBER RING		Oリング	1
37		118-11403	THRUST HOLOER		スラストク	1
38		SS-4121015-SP	SCREW 3/16-28 L=10		ナハネシ 3/16-28 L=10	3
39		118-11502	OIL SHIELD		シユシク アフチキリ	1
40		118-11601	COOLING FAN		レイキクファン	1
41		118-11205	HANDWHEEL A		ハスミクアルマ A	1
42		SS-8151150-SP	SCREW 15/64-28 L=10.5		トメネシ 15/64-28 L=10.5	2
43		WP-0764016-SP	WASHER		ヒラヤカネ 76X20X4	1
44		SS-9681610-TP	SCREW 9/32-28 L=16		ロツカクホルト 9/32-28 L=16	1
45		118-11304	HANDWHEEL B		ハスミクアルマ B	1
46		SS-7112420-SP	SCREW 11/64-40 L=24		マルヒラネシ 11/64-40 L=24	3
47		WS-0451040-KP	SPRING WASHER		ハネヤカネ 4.5X8.5X1	3
48	#03	118-12401	HANDWHEEL C		ハスミクアルマ C	1
49	#03	SS-7111410-SP	SCREW 11/64-40 L=14		マルヒラネシ 11/64-40 L=14	3

Note (注記) #01 For MOR-2504, MOR-2514 MOR-2504,2514用
#02 For MOR-2516 MOR-2516用
#03 For JE JE用

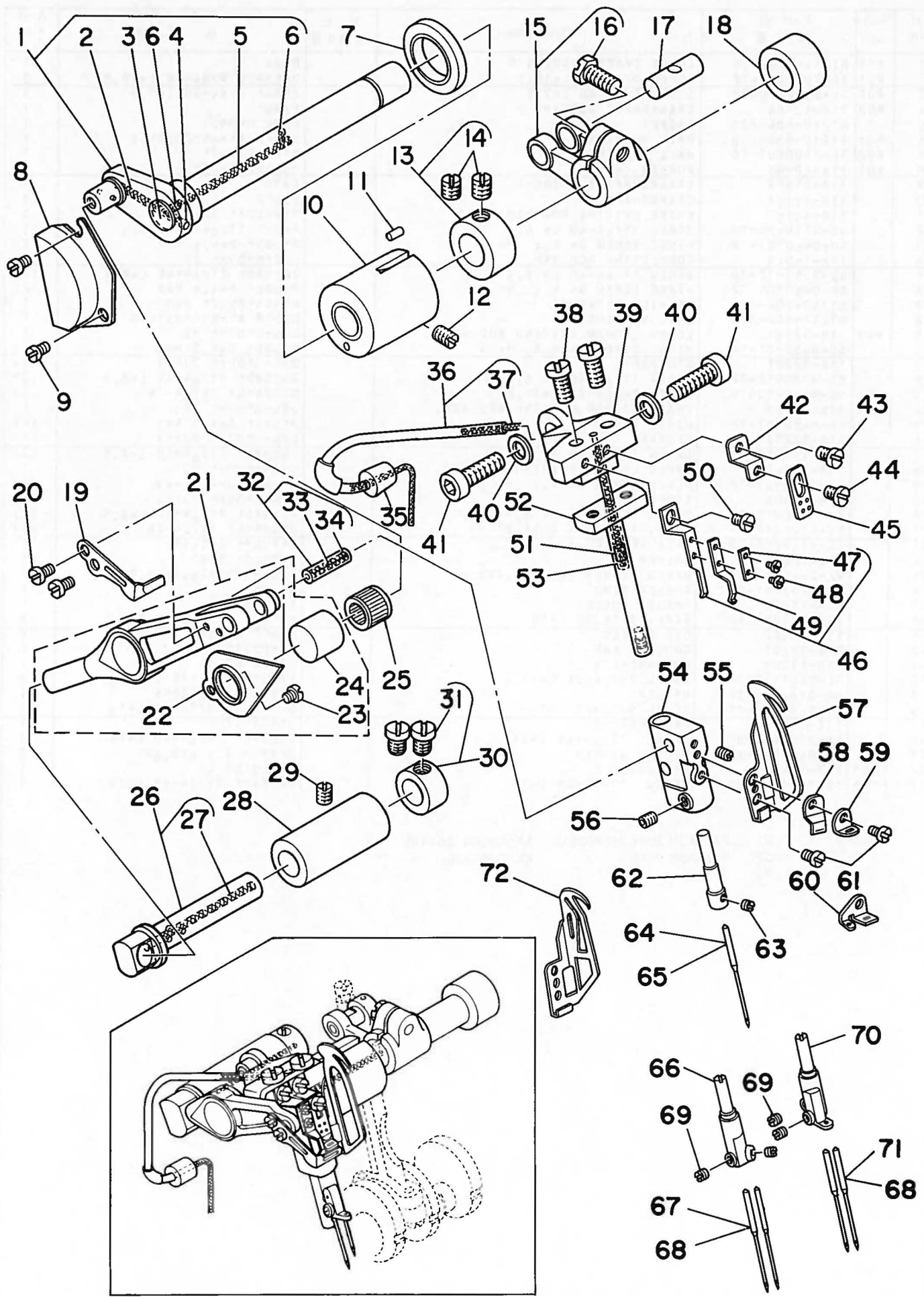

Ref. No.	Note 注記	Part No. 品番	Description	E.C. 変更年月	品名	Amt. Req. 数量
1		115-82558	NEEDLE DRIVING SHAFT ASM.		ハリクト"シツク クミ	1
2		115-82509	OIL WICK		アクリルシツク A	(1)
3		115-17505	OIL CAP		ハリクト"シツク アツラ フタ	(1)
4		TA-0180401-MO	NEEDLE CODLER PLUG CAP		トメピン D=1.8X2.1 L=4.3	(1)
5	*	B3510-704-000	OIL FELT	0.02/88	118-42903	-
6	*	118-42903	OIL FELT	A.02/88	ハリクト"シツクフイルト(チヨウ)	(1)
6	*	B3511-704-000	OIL FELT	0.02/88	B3525-704-000	-
7	*	B3525-704-000	OIL FELT	A.02/88	ハリクト" マイタル フイルト	(2)
7		115-17802	OIL SEAL		ハリクト"シツク オイルシール	1
8		119-04109	COVER		カンリツクカハ"	1
9		SS-7110410-SP	SCREW 11/64-40 L=4		マルヒラネシ" 11/64-40 L=4	2
10		118-14100	BUSHING, FRONT		ハリクト"シツク マイタル	1
11		B3525-704-000	OIL FELT		ハリクト" マイタル フイルト	1
12		SS-8120740-SP	SCREW 3/16-28 L=7		トメネシ" 3/16-28 L=7	1
13		CS-1201010-SH	THRUST COLLAR ASM. D=12 W=10		スラストウケ D=12 W=10 クミ	1
14		SS-8660610-TP	SCREW 1/4-40 L=6		トメネシ" 1/4-40 L=6	(2)
15		B1402-804-0A0	FORKED CRANK ASM.		フタマタ クランク クミ	1
16		SS-9151210-TP	SCREW 15/64-28 L=11.8		ロツカクネ" 15/64-28	(1)
17	#01	118-23804	CRANK PIN		オクリフタマタ クランクピン C	1
18		118-14308	BUSHING, REAR		ハリクト"シツク クシロメタル	1
19		118-16105	NEEDLE THREAD PRESSER		ハリイトネギ	1
20		SS-6080410-SP	SCREW 1/8-44 L=4		ヒラネシ" 1/8-44 L=4	2
21		115-15152	NEEDLE DRIVING LEVER ASM.		ハリクト"レハ" クミ	1
22		115-15301	OIL SHIELD		アツラキリ イタ	(1)
23		SS-4080320-TP	SCREW 1/8-44 L=3.4		チヤ"ネシ" 1/8-44 L=3.4	(1)
24		115-15202	OUTER SLEEVE		ハリクト"レハ" カ"イリツ	(1)
25	#01	B1411-804-A00	BEARING (A)		ハリクト"レハ" ハ"アリンク" A	1
26		115-15459	NEEDLE DRIVING LEVER SHAFT ASM.		ハリクト"レハ" シツク クミ	1
27		CQ-2020000-00	OIL WICK		シツク	(0.2)
28		115-15509	BUSHING		ハリクト"レハ"シツク メタル	1
29		SS-8120740-SP	SCREW 3/16-28 L=7		トメネシ" 3/16-28 L=7	1
30		CS-087081A-SH	THRUST COLLAR ASM. D=8.73 W=8		スラストウケ D=8.73 W=8	1
31		SS-6110420-TP	SCREW 11/64-40 L=4.8		ヒラネシ" 11/64-40 L=4.8	(2)
32	#01	115-17059	PIN ASM.		ハリクト"ウ レハ"ピン クミ	1
33		CQ-2020000-00	OIL WICK		シツク	(0.1)
34		115-17307	PLUG		ハリクト"レハ"ピン フタ	(2)
35		118-15107	OIL WICK COVER BUSHING		シツクカハ" フツツシ	1
36		118-15057	OIL WICK COVER ASM.		シツクカハ" クミ	1
37		CQ-2020000-00	OIL WICK		シツク	(0.3)
38		SS-7121410-TP	SCREW 3/16-28 L=14		マルヒラネシ" 3/16-28 L=14	2
39		118-14803	NEEDLE CLAMP GUIDE SHAFT BASE		ハリト"メ アンナイネ"ダ"イ	1
40		WP-0651056-SD	WASHER 6.5X11X1		ヒラツ"カ"ネ 6.5X11X1	2
41		SS-6151812-TP	SCREW 15/64-28 L=18		ロツカクア"ネ" 15/64-28	2
42		118-16501	NEEDLE THREAD GUIDE		ハリイトテンヒツ" カ"イト"トリツクイタ	1
43		SS-7090540-TP	SCREW 9/64-40 L=5		マルヒラネシ" 9/64-40 L=5	1
44		SS-7090530-SP	SCREW 9/64-40 L=4.5		マルヒラネシ" 9/64-40 L=4.5	1
45		118-16600	NEEDLE THREAD TAKE-UP GUIDE		ハリイトテンヒツ" カ"イト"	1
46	#02	118-16857	NEEDLE CLAMP BASE		ハリイト クラツク"ダ"イ クミ	1
47	#02	118-17103	NEEDLE CLAMP WASHER		ニシ"ユウカンハリイトクラツク"ダ"イ"カ"ネ	(1)
48	#02	SS-5060310-SP	SCREW 3/32-56 L=2.8		トラスネシ" 3/32-56 L=2.8	(2)
49	#02	118-16907	NEEDLE THREAD CLAMP		ニシ"ユウカンハリイトクラツク"	(1)
50	#02	SS-6080410-SP	SCREW 1/8-44 L=4		ヒラネシ" 1/8-44 L=4	1
51		118-17004	NEEDLE CLAMP OIL FELT		ハリト"メ キツクフイルト	1
52		118-14902	NEEDLE CLAMP GUIDE SHAFT ASM.		ハリト"メ アンナイネ"	1
53		118-15206	OIL WICK		ハリト"メ アンナイネ" キツクシツク	1
54		118-15503	NEEDLE CLAMP BASE		ハリト"メ"ダ"イ	1
55		SS-8090410-SP	SCREW 9/64-40 L=3.5		トメネシ" 9/64-40 L=3.5	1
56		SS-8110422-TP	SCREW 11/64-40 L=4		トメネシ" 11/64-40 L=4	1
57	#06	118-16006	NEEDLE THREAD TAKE-UP LEVER		ハリイトテンヒツ"	1
58		118-16204	NEEDLE THREAD PRESSER SPRING		ハリイトネギ ハ"ネ	1
59		118-16303	NEEDLE THREAD PRESSER GUIDE		ハリイトネギ イトアンナイ	1
60		118-16402	NEEDLE THREAD PRESSER GUIDE		ハリイトネギ イトアンナイ	1
61		SS-6080410-SP	SCREW 1/8-44 L=4		ヒラネシ" 1/8-44 L=4	2
62	#03	118-69005	NEEDLE CLAMP		イツネ"カンハリト"メ	1
63		SS-8080310-TP	SCREW 1/8-44 L=2.8		トメネシ" 1/8-44 L=2.8	1
64	#03	MDC-270B1100	NEEDLE OXC27 #11		ハリ OXC27 #11	1
65	#04	MC-0336007-50	NEEDLE B-27 NM75		ハリ B-27 75	1
66	#05	118-69658	NEEDLE CLAMP		ニネンハリハリト"メ クミ	1
67	#05	MDC-270B1100	NEEDLE OXC27 #11		ハリ OXC27 #11	2
68	#04	MC-0336007-50	NEEDLE B-27 NM75		ハリ B-27 75	2
69		SS-8080310-TP	SCREW 1/8-44 L=2.8		トメネシ" 1/8-44 L=2.8	2
70	#02	118-70359	NEEDLE CLAMP		ニシ"ユウカンハリト"メ クミ	1
71	#02	MDC-270B1100	NEEDLE OXC27 #11		ハリ OXC27 #11	2
72	#05	118-17301	NEEDLE THREAD TAKE-UP LEVER		ハリイトテンヒツ"	1

Note (注記) #01 Selecting part for fit tolerance.

#02 For MOR-2516

#03 For MOR-2504

#04 For use only in the specified areas.

#05 For MOR-2514

#06 For MOR-2504, MOR-2516

選択かん合部品

MOR-2516用

MOR-2504用

指定地区のみ使用

MOR-2514用

MOR-2504、MOR-2516用

5. FEED MECHANISM COMPONENTS (1)
送り関係(1)

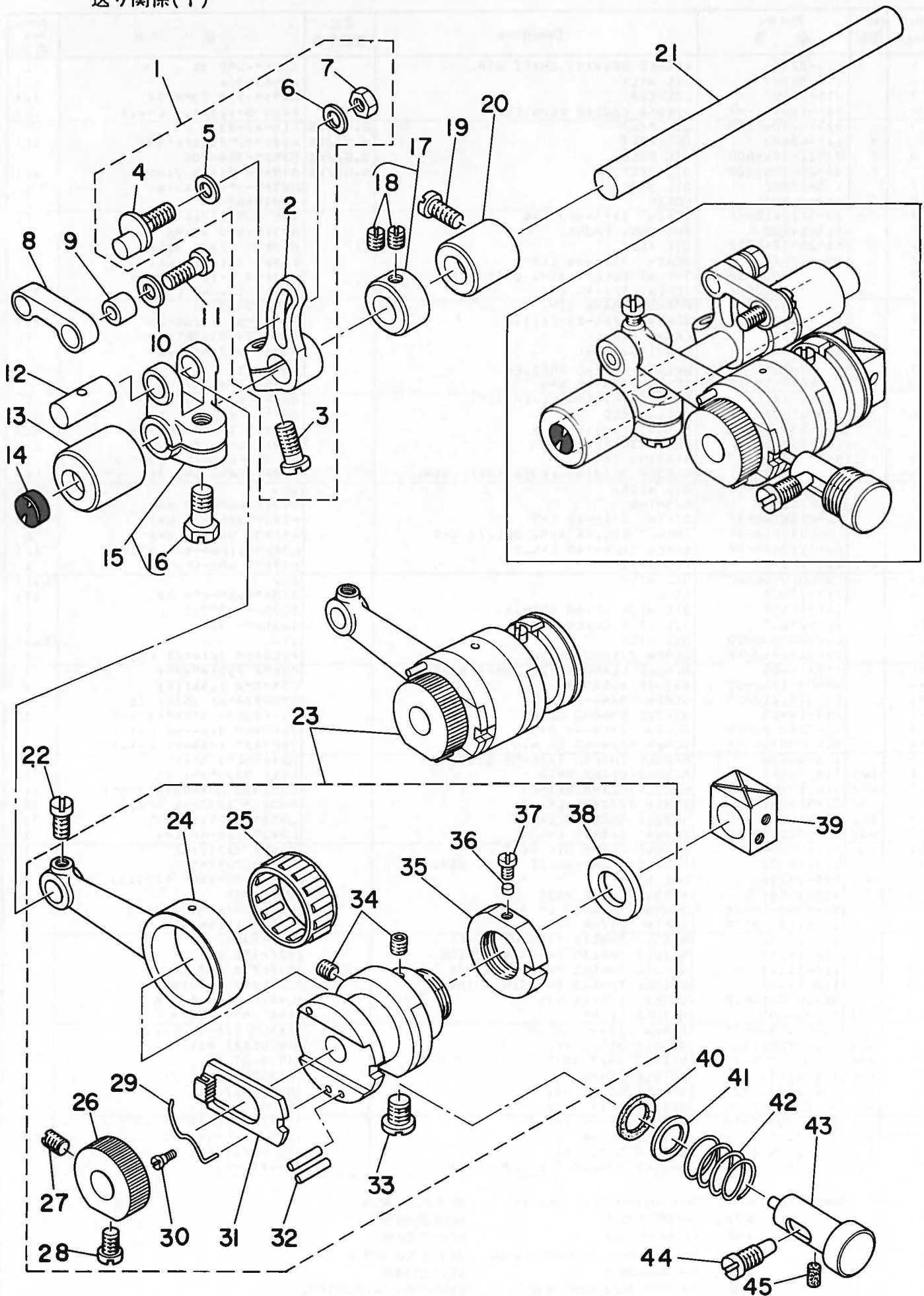

Ref. No.	Note 注記	Part No. 品番	Description	E.C. 変更年月	品名	Amt. Req. 数量
1		118-24059	FEED ROCKER ASM.		シユクリウテ ^ク クミ	1
2		115-30102	MAIN FEED ROCKER		シユクリウテ ^ク	(1)
3		SS-6121220-TP	SCREW 3/16-28 L=11.5		ヒラネジ ^ク 3/16-28 L=11.5	(1)
4		118-24000	PIN		シユクリウテ ^ク ヒ ^ク	(1)
5		91618-804-000	WASHER		シユクリウテ ^ク ヲ ^ク カ ^ク ネ	(1)
6		B1667-804-000	WASHER B		シユクリウテ ^ク ヲ ^ク カ ^ク ネ B	(1)
7		NS-6620320-SP	NUT 3/16-32		ロツカクナツト 3/16-32	(1)
8		118-24109	MAIN FEED LINK		シユクリリソク	1
9		B1620-804-000	COLLAR		シユクリ ヒ ^ク ンカラ-	1
10		B2107-816-000	WASHER		ロツト ^ク ヲ ^ク カ ^ク ネ	1
11		SS-6121220-TP	SCREW 3/16-28 L=11.5		ヒラネジ ^ク 3/16-28 L=11.5	1
12		118-23804	CRANK PIN		オクリワツツ クラソクヒ ^ク ン C	1
13		B1614-704-000	FEED ROCKER SHAFT BUSHING, FRONT		オクリシ ^ク ク マイダ ^ク	1
14		TA-1030402-RO	RUBBER PLUG		トメヒ ^ク D=10.3 L=4	1
15		B1611-804-0A0	FORKED LINK ASM.		オクリ ワツツリソク クミ	1
16		SS-9151210-TP	SCREW 15/64-28 L=11.8		ロツカクホ ^ク ルト 15/64-28	(1)
17		CS-095081B-SH	THRUST COLLAR ASM. D=9.53 W=8		スラストウケ D=9.53 W=8 クミ	1
18		SS-8110410-TP	SCREW 11/64-40 L= 3.5		トメネジ ^ク 11/64-40 L=3.5	(2)
19		SS-6121020-SP	SCREW 3/16-28 L= 9.5		ヒラネジ ^ク 3/16-28 L=9.5	1
20		B1615-704-000	FEED ROCKER SHAFT BUSHING, REAR		オクリシ ^ク クウロメダ ^ク	1
21		B1613-804-000	ROCKER SHAFT		オクリシ ^ク	1
22		SS-7110910-TP	SCREW 11/64-40 L= 8.5		マルヒラネジ ^ク 11/64-40 L=8.5	1
23		118-23176	FEED ECCENTRIC BODY ASM.		オクリカ ^ク ムシ ^ク タ ^ク イ クミ	1
24		B1610-804-000	CRANK ROD		オクリ クラソクロツト ^ク	(1)
25	#01	B1609-804-800	NEEDLE BEARING		オクリ ハ ^ク アリソク ^ク	(1)
26		118-23507	RATCHET GEAR	D.09/84	B1605-704-000	-
		B1605-704-000	RATCHET GEAR	A.09/84	ラチエツト キ ^ク ア-	(1)
27		SS-8110750-SP	SCREW 11/64-40 L= 6.5		トメネジ ^ク 11/64-40 L=6.5	(1)
28		SS-6110710-TP	SCREW 11/64-40 L= 6.5		ヒラネジ ^ク 11/64-40 L=6.5	(1)
29		B1606-704-000	RATCHET PAWL SPRING		ラチエツト オケハ ^ク ネ	(1)
30		SD-0260271-SP	HINGE SCREW D= 2.60 H= 2.7		ダンネジ ^ク D=2.6 H=2.7	(1)
31		B1604-704-000	RATCHET PAWL		ラチエツト	(1)
32		PS-0300132-KH	SPRING PIN 3X13		スプリソクヒ ^ク ン	(2)
33		SS-6660810-TP	SCREW 1/4-40 L=7.5		ヒラネジ ^ク 1/4-40 L=7.5	(1)
34		SS-8110422-TP	SCREW 11/64-40 L=4		トメネジ ^ク 11/64-40 L=4	(2)
35		118-23309	NUT		オクリカ ^ク ム シ ^ク タ ^ク イナツト	(1)
36		118-23408	PLUG		マルトメヒ ^ク	(1)
37		SS-6090440-SP	SCREW 9/64-40 L= 4.0		ヒラネジ ^ク 9/64-40 L=4	(1)
38		118-23200	WASHER		オクリカ ^ク ム シ ^ク タ ^ク イ ^ク	(1)
39		118-24406	SLIDE BLOCK		シ ^ク ヨウケ ^ク オクリ カクコ ^ク マ	1
40		B1651-704-000	FELT		オシホ ^ク タ ^ク フェルト	1
41		B1654-704-000	WASHER		オシホ ^ク タ ^ク シ ^ク クサ ^ク	1
42		B1652-704-000	SPRING		オシホ ^ク タ ^ク ハ ^ク ネ	1
43		B1650-704-000	PUSH BUTTON STUD		オシホ ^ク タ ^ク シ ^ク ク	1
44		SS-7151550-SP	SCREW 15/64-28 L=14.5		マルヒラネジ ^ク 15/64-28 L=14.5	1
45		118-14704	FILTER		カンリツウア ^ク ア ^ク ラ フィルター	1

Note (注記) # 01 Selecting part for fit tolerance. 選択かん合部品

6. FEED MECHANISM COMPONENTS (2)
送り関係(2)

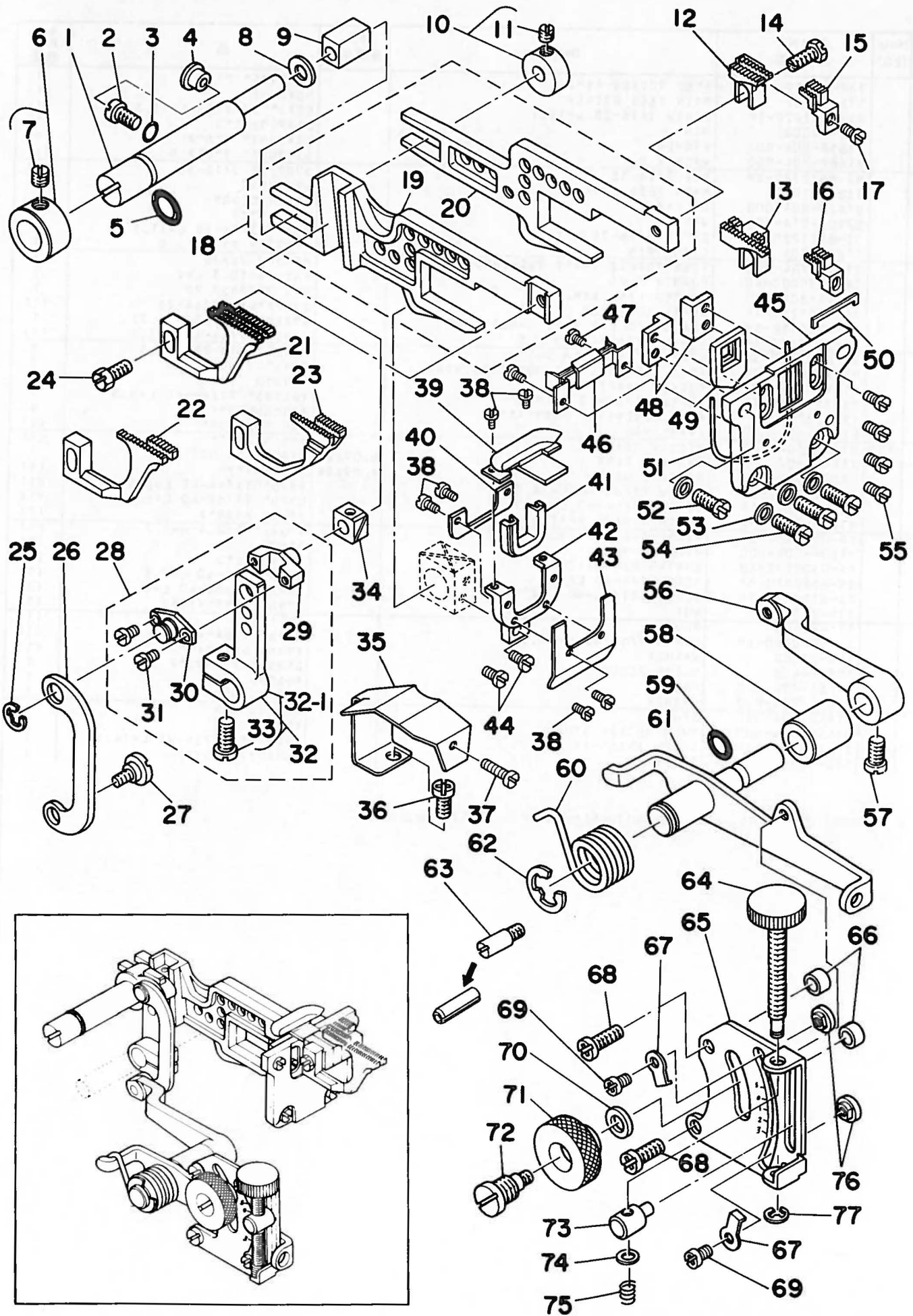

Ref. No.	Note 注記	Part No. 品番	Description	E.C. 変更年月	品名	Amt. Req. 数量
1		118-24505	FEED BAR SHAFT		オート-カン ヲリシツク	1
2		SS-7120910-SP	SCREW 3/16-28 L=9		7#ヒラネジ 3/16-28 L=9	1
3		KU-0371801-00	RUBBER RING		オリツク	1
4		TA-0800504-RO	PLUG		トメピン D=8X4.5	1
5		KU-0781901-00	RUBBER RING		オリツク	1
6		118-24604	THRUST COLLAR		ヲリシツク イチキカマ-	1
7		SS-8660330-SP	SCREW 1/4-40 L= 3.0		トメネジ 1/4-40 L=3	(1)
8		115-29906	WASHER		オート-カンヲリシツク ヲリカマ	1
9		B1624-704-000	SLIDE BLOCK		オート-カン ヲリカマ	1
10	*	B1627-804-0A0-A	COLLAR ASM.	0.09/87	118-28050	-
	*	118-28050	COLLAR ASM.	A.09/87	ヲリシツク カマ- クミ	1
11		SS-8110410-TP	SCREW 11/64-40 L= 3.5		トメネジ 11/64-40 L=3.5	(1)
12	#04	115-97101	MAIN FEED OOG	D.07/84	118-82107	-
	#04	118-82107	MAIN FEED OOG	A.07/84	シメクリハ	1
13	#03	118-82800	MAIN FEED OOG		シメクリハ	1
14		SS-9111050-SP	SCREW 11/64-40 L=9.5		077カクネジ 11/64-40 L=9.5	1
15	#04	118-87106	AUXILIARY FEED OOG		ネジヨクリハ	1
16	#03	118-87403	AUXILIARY FEED OOG		ネジヨクリハ	1
17		SS-4080610-SP	SCREW 1/8-44 L=6.4		1/8ネジ 1/8-44 L=6.4	1
18		118-24257	MAIN FEED BAR ASM.		シメクリヨクト-カン クミ	1
19		118-24307	DIFFERENTIAL FEED BAR		フクネクリ オート-カン	(1)
20		118-24208	MAIN FEED BAR		シメクリ オート-カン	(1)
21	#01	118-86207	DIFFERENTIAL FEED OOG	0.07/84	B1657-804-00T	-
	#01	B1657-804-00T	DIFFERENTIAL FEED OOG	A.07/84	フクネクリハ	1
22	#02	B1657-814-BOE	DIFFERENTIAL FEED OOG		フクネクリハ	1
23	#03	118-85209	DIFFERENTIAL FEED OOG		フクネクリハ	1
24		SS-9111010-SP	SCREW 11/64-40 L=9.5		077カクネジ 11/64-40 L=9.5	1
25		RE-0500000-KO	E-RING		Eカクメツ 5	1
26		118-26302	LINK		ヲト- フヨセツツク	1
27		SO-0720271-SP	HINGE SCREW D=7.2 H=2.7		メネネジ D=7.2 H=2.7	1
28		118-25353	DIFFERENTIAL FEED ROCKER ASM.		フクネクリハ クミ	1
29		118-25304	DIFFERENTIAL FEED PIN		フクネクリハ	(1)
30		118-26401	PIN COVER		フクネクリハ	(1)
31		SS-6080410-SP	SCREW 1/8-44 L=4		ヒラネジ 1/8-44 L=4	(2)
32		115-27967	DIFFERENTIAL FEED ROCKER ASM.	D.06/85	フクネクリハ クミ	-
32-1		115-30656	DIFFERENTIAL FEED ROCKER ASM.	A.06/85	フクネクリハ クミ	(1)
33		SS-6121220-TP	SCREW 3/16-28 L=11.5		ヒラネジ 3/16-28 L=11.5	(1)
34		B1663-804-000	SLIDE BLOCK		フクネクリハ カマ	1
35		118-25700	OIL SHIELD PLATE		ヲリシツク	1
36		SS-4120915-SP	SCREW 12/64-28 L=9		1/8ネジ 3/16-28 L=9	1
37		SS-6091210-TP	SCREW 9/64-40 L=12		ヒラネジ 9/64-40 L=12	1
38		SS-7060310-SP	SCREW 3/32-56 L=3		7#ヒラネジ 3/32-56 L=3	6
39		118-25601	RUBBER PRESSER PLATE ASM.		フクネクリハ	1
40		118-25205	OIL SHIELD RUBBER		フクネクリハ	1
41		118-25106	OIL SHIELD RUBBER		フクネクリハ	1
42		118-25007	RUBBER COVER		フクネクリハ	1
43		118-25403	RUBBER BASE PLATE		フクネクリハ	1
44		SS-7090620-TP	SCREW 9/64-40 L=6.1		7#ヒラネジ 9/64-40 L=6.1	2
45		118-24802	RUBBER CASE		ネジヨクリハ	1
46		118-27607	OIL SHIELD RUBBER, LOWER		フクネクリハ	1
47		SS-7060310-SP	SCREW 3/32-56 L=3		7#ヒラネジ 3/32-56 L=3	2
48		118-24703	FEED BAR SUPPORT		オート-カン ヲリ	2
49		118-24901	RUBBER		ネジヨクリハ	1
50		118-27904	RUBBER		メネネジ	1
51		RO-4801201-00	RUBBER RING		オリツク	1
52		SS-9111010-SP	SCREW 11/64-40 L=9.5		077カクネジ 11/64-40 L=9.5	1
53		WP-0480856-SP	WASHER 4.8X8.4X0.8		ヒラネジ 4.8X8.4X0.8	4
54		SS-7111120-SP	SCREW 11/64-40 L=10.5		7#ヒラネジ 11/64-40 L=10.5	3
55		SS-6090650-SP	SCREW 9/64-40 L=6		ヒラネジ 9/64-40 L=6	4
56		B1642-804-000-B	DIFFERENTIAL FEED ROCKER		ヲト- フヨセツツク	1
57		SS-7120910-TP	SCREW 3/16-28 L=9		7#ヒラネジ 3/16-28 L=9	1
58		B1645-704-000-A	BUSHING		ヲト- フヨセツツク	1
59		RO-0601501-00	RUBBER RING		オリツク	1
60		115-28908	SPRING		ヲト- フヨセツツク	1
61		118-25858	ROCKER SHAFT ASM.		ヲト- フヨセツツク クミ	1
62		RE-0900000-KP	SNAP RING 9		Eカクメツ	1
63		B1508-352-000	STOPPER SCREW	0.10/84	PS-0400222-KO	-
		PS-0400222-KO	SPRING PIN	A.10/84	スプリングピン	1
64		118-26104	DIFFERENTIAL FEED SCREW		ヲト- ヒメヨセツツク	1
65		118-25908	DIFFERENTIAL FEED GRADUATION		ヲト- フヨセツツク	2
66		115-28809	WASHER		ヲト- フヨセツツク	2
67		115-29104	WASHER		ヲト- フヨセツツク	2
68		SS-4121215-SP	SCREW 3/16-28 L=12		1/8ネジ 3/16-28 L=12	2
69		SS-4090515-SP	SCREW 9/64-40 L=5		1/8ネジ 9/64-40 L=5	2
70		WP-0621016-SO	WASHER 6.2X13X1		ヒラネジ 6.2X13X1	1
71		B1647-704-000-A	DIFFERENTIAL FEED LOCK NUT		ヲト- 077ナツ	1
72		B1646-704-000-A	DIFFERENTIAL FEED HINGE SCREW		ヲト- メネネジ	1
73		118-26005	DIFFERENTIAL FEED BLOCK		ヲト- ヒメヨセツツク	1
74		WP-0460556-SO	WASHER 4.6X7.5X0.5		ヒラネジ 4.6X7.5X0.5	1
75		118-26203	SPRING		ヲト- ヒメヨセツツク	1
76		115-29005	STOPPER		ヲト- フヨセツツク	2
77		RE-0300000-KO	E-RING		Eカクメツ 3	1

Note (注記) #01 For MOR-2504 MOR-2504用
#02 For MOR-2514 MOR-2514用
#03 For MOR-2516 MOR-2516用
#04 For MOR-2504, MOR-2514 MOR-2504, MOR-2514用

7. VARIABLE TOP FEED MECHANISM COMPONENTS
上送り関係

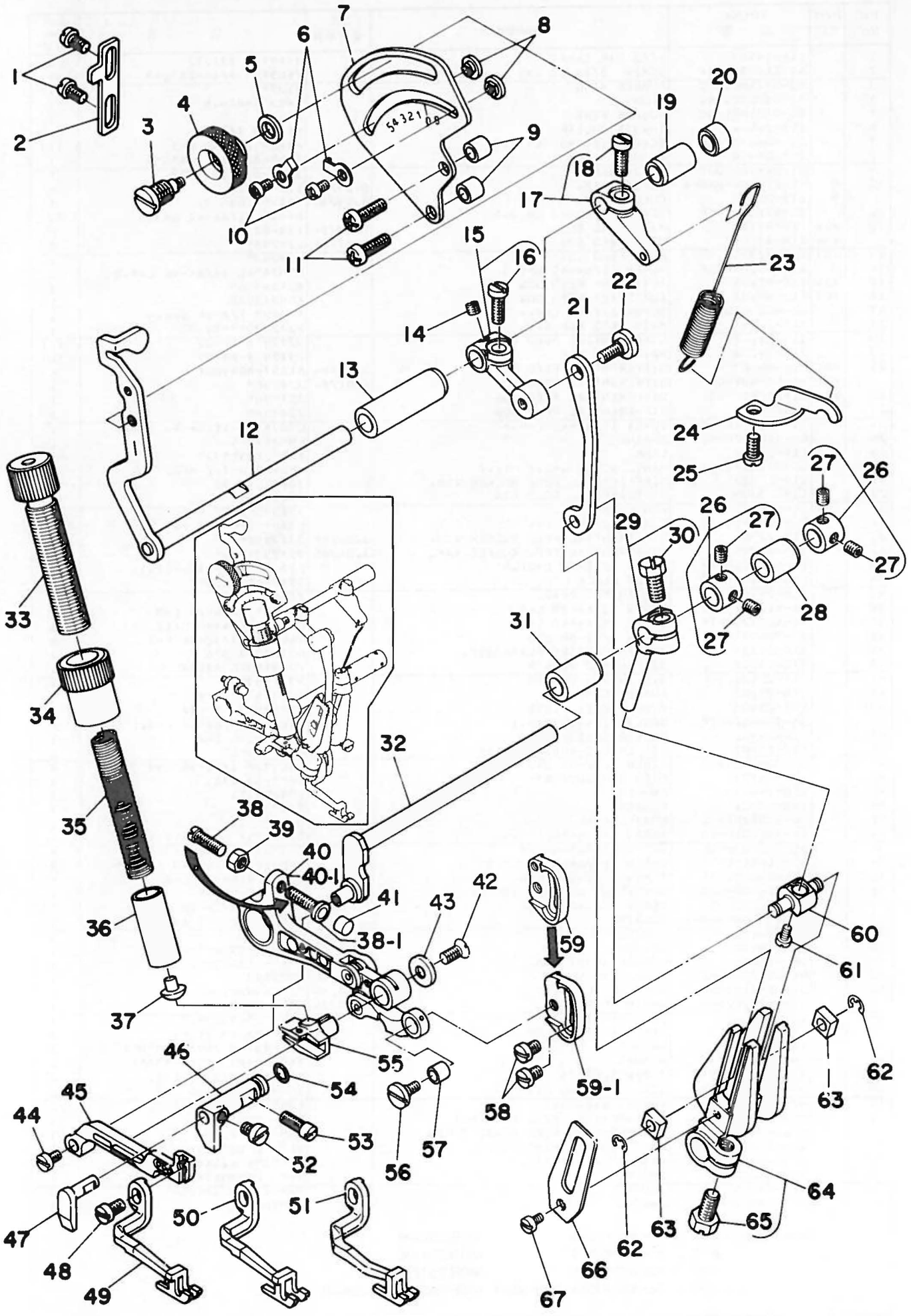

Ref. No.	Note 注記	Part No. 品番	Description	E.C. 変更年月	品名	Amt. Req. 数量
1		SS-4110715-SP	SCREW 11/64-40 L=7		ナハネジ 11/64-40 L=7	2
2		119-14603	ARM STOPPER		ウツト-ウチ ストツハ	1
3		B1646-704-000-A	DIFFERENTIAL FEED HINGE SCREW		ワト- タンネジ	1
4		B1647-704-000-A	DIFFERENTIAL FEED LOCK NUT		ワト- ロツクナツト	1
5		WP-0621016-SD	WASHER 6.2X13X1		ヒラツカネ 6.2X13X1	1
6		115-29104	WASHER		ワト-チヨ-セツ ストツハ-サカネ	2
7		119-12607	FEED GRADUATION		ウツト- メモリヤ	1
8		115-29005	STOPPER		ワト-チヨ-セツ ストツハ-	2
9		119-12706	SPACER		ウツト- メモリヤ入-ヤ	2
10		SS-4090515-SP	SCREW 9/64-40 L=5		ナハネジ 9/64-40 L=5	2
11		SS-4121415-SP	SCREW 3/16-28 L=14		ナハネジ 3/16-28 L=14	2
12		119-12052	SHAFT ASM.		ウツト-シツク クミ	1
13		119-12201	BUSHING, FRONT		ウツト-シツク マメタル	1
14		SS-8110310-SP	SCREW 11/64-40 L= 2.8		トメネジ 11/64-40 L=2.8	1
15		119-11955	LEVER ASM.		ウツト-レバ- クミ	1
16		SS-6121220-TP	SCREW 3/16-28 L=11.5		ヒラネジ 3/16-28 L=11.5	(1)
17		119-14751	SPRING ARM ASM.		ウツト-ハネウチ クミ	1
18		SS-6121220-TP	SCREW 3/16-28 L=11.5		ヒラネジ 3/16-28 L=11.5	(1)
19		119-12300	BUSHING, REAR		ウツト-シツク ウシコメタル	1
20		TA-0690801-RO	PLUG D=6.9X7.5 L=8		トメピン D=6.9X7.5 L=8	1
21		119-11807	LINK		ウツト-リンク	1
22		SD-0600321-SP	HINGE SCREW D= 6 H= 3.2		タンネジ D=6 H=3.2	1
23		119-12409	SPRING		ウツト-ハネ	1
24		119-12508	SPRING BRACKET		ウツト-ハネサカ	1
25		SS-4120915-SP	SCREW 12/64-28 L=9		ナハネジ 3/16-28 L=9	1
26		CS-079101F-SH	THRUST COLLAR ASM.		スラストウケ D=7.94 W=10	2
27		SS-8110422-TP	SCREW 11/64-40 L=4		トメネジ 11/64-40 L=4	(4)
28		119-11203	BUSHING, REAR		ウツト-シツク ウシコメタル	1
29		119-10759	TOP FEED ARM B ASM.		ウツト-シツク B クミ	1
30		SS-9151210-TP	SCREW 15/64-28 L=11.8		ロツクカネルト 15/64-28	(1)
31		119-11104	BUSHING, FRONT		ウツト-シツク マメタル	1
32		119-11005	TOP FEED SHAFT		ウツト-シツク	1
33		119-14306	ADJUSTING SCREW		ウツト-チヨセツネジ	1
34		119-14405	NUT		チヨセツネジナツト	1
35		119-14207	SPRING		ウツト-ハネ	1
36		119-14009	TOP FEED PRESSER BAR		ウツト-オウエホ-	1
37		119-14108	CAP		ウツト-オウエホ-コマ	1
38		119-13704	STOPPER SCREW	D.07/85	シツクウチ ストツハネジ	-
38-1		119-13753	STOPPER SCREW ASM.	A.07/85	シツクウチストツハネジ クミ	1
39		NS-6110310-SP	NUT 11/64-40		ロツクナツト 11/64-40	1
40		119-13563	SUPPORT ARM ASM.	D.06/85	ウツト-シツク クミ	-
40-1		119-13571	SUPPORT ARM ASM.	A.06/85	ウツト-シツクウチ クミ	1
41		119-13902	STOPPER		シツクウチ ストツハ	1
42		SS-2110710-TP	SCREW 11/64-40 L=7		マルヒラネジ 11/64-40 L=7	1
43		119-13407	SLIDE BLOCK WASHER		ウツト-カクコマサカネ	1
44		SS-6090430-TP	SCREW 9/64-40 L=3.5		ヒラネジ	1
45		119-11401	VARIABLE TOP FEED BAR		ウツト-ヨウトウカン	1
46		119-11609	VARIABLE TOP FEED BAR GUIDE A		ヨウトウカン カイト A	1
47		119-11708	VARIABLE TOP FEED BAR GUIDE B		ヨウトウカン カイト B	1
48		SS-7110740-TP	SCREW 11/64-40 L=7		マルヒラネジ 11/64-40 L=7	1
49	#01	119-36606	TOP FEED DOG		ウツト-リハ	1
50	#02	119-36705	TOP FEED DOG		ウツト-リハ	1
51	#03	119-37000	TOP FEED DOG		ウツト-リハ	1
52		SS-7110540-SP	SCREW 11/64-40 L=5		マルヒラネジ 11/64-40 L=5	1
53		SS-7121110-SP	SCREW 3/16-28 L=10.5		マルヒラネジ 3/16-28 L=10.5	1
54		RO-0481901-00	RUBBER RING		Oリング	1
55		119-13308	SLIDE BLOCK		ウツト-カクコマ	1
56		119-11500	SCREW		リンク-フツツト トメネジ	1
57		119-12904	LINK A BUSH		ウツト-リンク A フツツト	1
58		SS-7110510-SP	SCREW 11/64-40 L=5		マルヒラネジ 11/64-40 L=5	2
59		119-12805	ADJUSTING BASE	D.06/85	ウツト-チヨセツタヤ	-
59-1		119-12813	ADJUSTING BASE	A.06/85	ウツト-チヨセツタヤ	1
60		119-10809	PIN		ウツト-リハ ヒン	1
61		SS-6080610-TP	SCREW 1/8-44 L=6		ヒラネジ 1/8-44 L=6	1
62		RE-0400000-KJ	SNAP RING 4		エカ-シツク 4	2
63		119-10908	SLIDE BLOCK		ウツト-リハ カクコマ	2
64		119-10668	TOP FEED ARM A ASM.		ウツト-リハ A クミ	1
65		SS-9151210-TP	SCREW 15/64-28 L=11.8		ロツクカネルト 15/64-28	(1)
66		119-11302	TOP FEED ARM SUPPORT		ウツト-リハ ウツト	1
67		SS-7090520-TP	SCREW 9/64-40 L= 4.5		マルヒラネジ 9/64-40 L=4.5	1

Note (注記) #01 For MOR-2504
 #02 For MOR-2514
 #03 For MOR-2516

MOR-2504用
 MOR-2514用
 MOR-2516用

* The MOU series use different top feed dogs. (See page 32) MOUの場合上送り歯は変わりますので32ページをごらんください。

8. UPPER & LOWER LOOPER COMPONENTS
 上ルーパー、下ルーパー関係

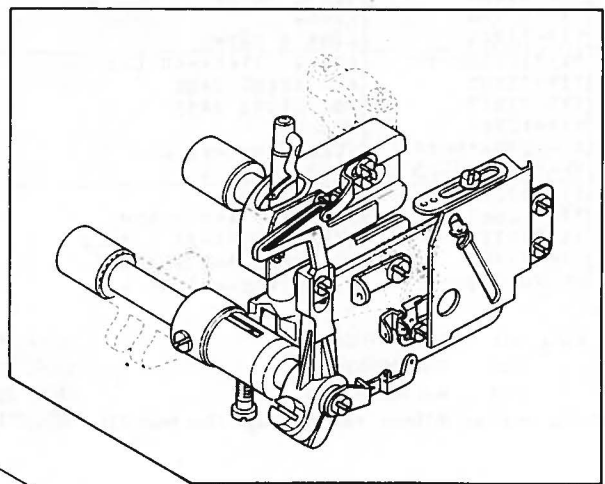
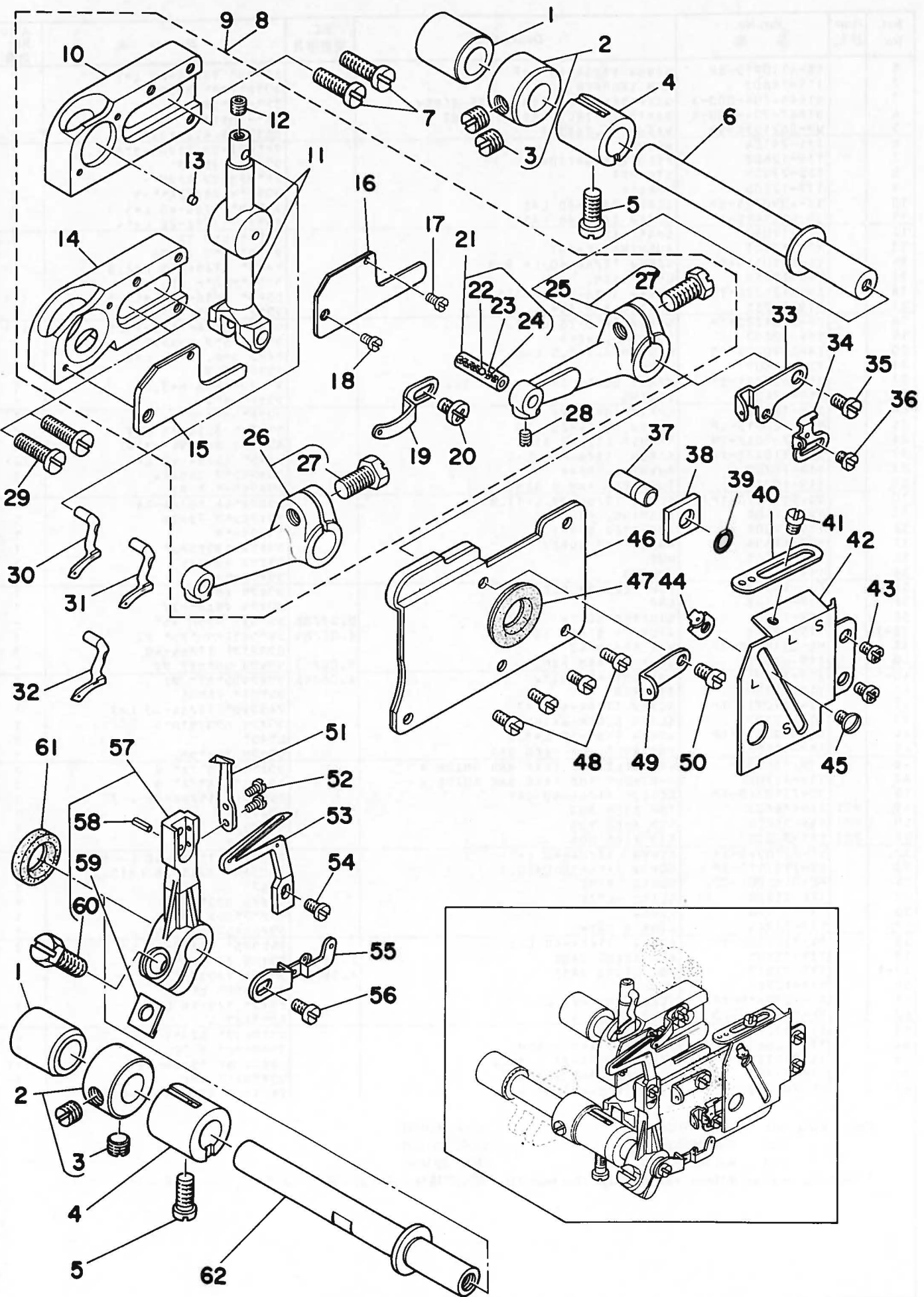

Ref. No.	Note 注記	Part No. 品番	Description	E.C. 変更年月	品名	Amt. Req. 数量
1		B2509-704-000	BUSHING, REAR		ル-ハ°シヅク クロメタル	2
2		CS-103121A-SH	THRUST COLLAR ASM. D=10.32 W=12		スラストウケ D=10.32 W=12 クミ	2
3		SS-8660530-TP	SCREW 1/4-40 L= 4.5		トメネジ 1/4-40 L=4.5	(4)
4		B2507-804-000-B	BUSHING, FRONT		ル-ハ°シヅク マエメタル	2
5		SS-6121020-SP	SCREW 3/16-28 L= 9.5		ヒラネジ 3/16-28 L=9.5	2
6		118-31302	UPPER LOOPER SHAFT		ウッル-ハ°シヅク	1
7	#01	SS-6151440-SP	SCREW 15/64-28 L=14		ヒラネジ 15/64-28 L=14	2
8	#01	118-31682	UPPER LOOPER ASM.		ウッル-ハ°カイト° クミ	1
9	#02	118-93351	UPPER LOOPER GUIDE ASM.		ウッル-ハ°カイト° クミ	1
10	#01	118-33605	UPPER LOOPER GUIDE SUPPORT		ウッル-ハ° カイト° ヲサエ	(1)
11		118-31674	HOLDER CONNECTION ASM.		ウッル-ハ°カイト° クミ	(1)
12		SS-8110422-TP	SCREW 11/64-40 L=4		トメネジ 11/64-40 L=4	(1)
13		118-42101	OIL FELT		エル-ハ°-カイト° フェルト	(1)
14	#02	118-93302	UPPER LOOPER GUIDE SUPPORT		ウッル-ハ° カイト° ヲサエ B	(1)
15	#02	B2515-704-00B	UPPER LOOPER GUIDE COVER		ウッル-ハ°カイト° ヲサ B	(1)
16	#01	118-33704	UPPER LOOPER GUIDE COVER		ウッル-ハ° カイト° ヲサ	(1)
17		SS-7060610-SP	SCREW 3/32-56 L= 5.5		マルヒラネジ 3/32-56 L=5.5	(1)
18		SS-5060310-SP	SCREW 3/32-56 L=2.8	D.07/85	SS-7060510-SP	-
19		SS-7060510-SP	SCREW 3/32-56 L=4.8	A.07/85	マルヒラネジ 3/32-56 L=4.8	(1)
20		118-33308	LOOPER THREAD GUIDE, UPPER		ウッル-ハ° イトアソナイ	(1)
21		SS-4090615-SP	SCREW 9/64-40 L=6		ナハ°ネジ 9/64-40 L=6	(1)
22		118-31757	PIN ASM.		ウッル-ハ°タキ ヒ°ン クミ	(1)
23		118-31708	OIL WICK STOPPER BALL		エシツメタマ	(1)
24		CQ-2020000-00	OIL WICK		エシツ	(0.1)
25	#01	118-31450	LOOPER HOLDER ASM. A		ウッル-ハ°ウチ° クミ	(1)
26	#02	118-31559	LOOPER HOLDER ASM. B		ウッル-ハ°ウチ° クミ	(1)
27		SS-9151210-TP	SCREW 15/64-28 L=11.8		ロツカクホルト 15/64-28	(1)
28		SS-8090410-SP	SCREW 9/64-40 L= 3.5		トメネジ 9/64-40 L=3.5	(1)
29	#02	SS-7151310-TP	SCREW		ウッル-ハ°カイト° ヲサエネジ	2
30	#03	118-88005	UPPER LOOPER		ウッル-ハ°	1
31	#04	118-88104	UPPER LOOPER		ウッル-ハ°	1
32	#05	118-88302	UPPER LOOPER		ウッル-ハ°	1
33		118-33001	LOOPER THREAD TAKE-UP, RIGHT		ウッル-ハ° テンヒ°ン ミキ°	1
34		118-33506	LOWER LOOPER THREAD TAKE-UP		シタル-ハ° テンヒ°ン	1
35		SS-7110840-SP	SCREW 11/64-40 L=7.8		マルヒラネジ 11/64-40 L=7.8	1
36		SS-6080410-SP	SCREW 1/8-44 L=4		ヒラネジ 1/8-44 L=4	1
37		118-31906	PIN		ケ°-シ° コテイヒ°ン	1
38		118-93609	GAUGE		ウッル-ハ° カイト° ヲサエ ケ°-シ°	1
39		RO-0371801-00	RUBBER RING		オリツク	1
40		118-32904	LOOPER THREAD GUIDE, RIGHT		ウッル-ハ° イトアソナイ ミキ°	1
41		SS-5090420-SP	SCREW 9/64-40 L=3.5	D.07/85	SS-3090610-SP	-
42		SS-3090610-SP	SCREW 9/64-40 L=6	A.07/85	マルネジ 9/64-40 L=6	1
43		118-32805	LOOPER THREAD TAKE-UP COVER		ル-ハ° テンヒ°ンカハ°	1
44		SS-4110715-SP	SCREW 11/64-40 L=7		ナハ°ネジ 11/64-40 L=7	2
45		118-33407	LOWER LOOPER THREAD GUIDE		シタル-ハ° イトアソナイ	1
46		SS-5090420-SP	SCREW 9/64-40 L=3.5	D.07/85	SS-3090610-SP	-
47		SS-3090610-SP	SCREW 9/64-40 L=6	A.07/85	マルネジ 9/64-40 L=6	1
48		118-32706	OIL SHIELD PLATE ASM.		ル-ハ°カイト° 1ホ°-ハ°ン	1
49		B2530-704-000	UPPER LOOPER SHAFT RUBBER RING		ウッル-ハ°シヅク コムク	1
50		SS-6090630-SP	SCREW 9/64-40 L=6		ヒラネジ 9/64-40 L=6	4
51		118-33100	LOOPER THREAD GUIDE		ウッル-ハ° イトアソナイ チュ-	1
52		SS-7090850-SP	SCREW 9/64-40 L=8		マルヒラネジ 9/64-40 L=8	1
53		118-90001	TRAVELING NEEDLE GUARD		イト°-ハリウケ	1
54		SS-6060410-TP	SCREW 3/32-56 L= 3.5		ヒラネジ 3/32-56 L=3.5	2
55		118-88401	LOWER LOOPER		シタル-ハ°	1
56		SS-6090620-SP	SCREW 9/64-40 L=6		ヒラネジ 9/64-40 L=6	1
57		118-33209	LOOPER THREAD TAKE-UP, LEFT		ル-ハ°テンヒ°ン ヒタ°リ	1
58		SS-7110840-SP	SCREW 11/64-40 L=7.8		マルヒラネジ 11/64-40 L=7.8	1
59		118-32458	LOWER LOOPER SUPPORT ARM ASM.		シタル-ハ° シツウチ° クミ	1
60		PS-0200062-KH	SPRING PIN 2X6		スプリングヒ°ン 2X6	(1)
61		B2531-704-000	WASHER		シツウチ° シメワツシャ-	(1)
62		SS-9151210-TP	SCREW 15/64-28 L=11.8		ロツカクホルト 15/64-28	(1)
63		B2508-704-000	OIL SEAL		ル-ハ°シヅク オイルシール	1
64		118-32300	LOWER LOOPER SHAFT		シタル-ハ°シヅク	1

Note (注記) #01 For MOR-2504, MOR-2516 MOR-2504、MOR-2516用
#02 For MOR-2514 MOR-2514用
#03 For MOR-2504, MOR-2516 (Needle #8 ~ #13) MOR-2504、MOR-2516(針#8~#13)用
#04 For MOR-2504, MOR-2516 (Needle #14 ~ #20) and MOR-2514 (Needle #6 ~ #8) MOR-2504、MOR-2516(針#14~#20)、MOR-2514(針#6~#8)用
#05 For MOR-2504, MOR-2516 (Needle #21) and MOR-2514 (Needle #9 ~ #16) MOR-2504、MOR-2516(針#21)用、MOR-2514(針#9~#16)用

9. PRESSER FOOT COMPONENTS (1)
 押え関係(1)

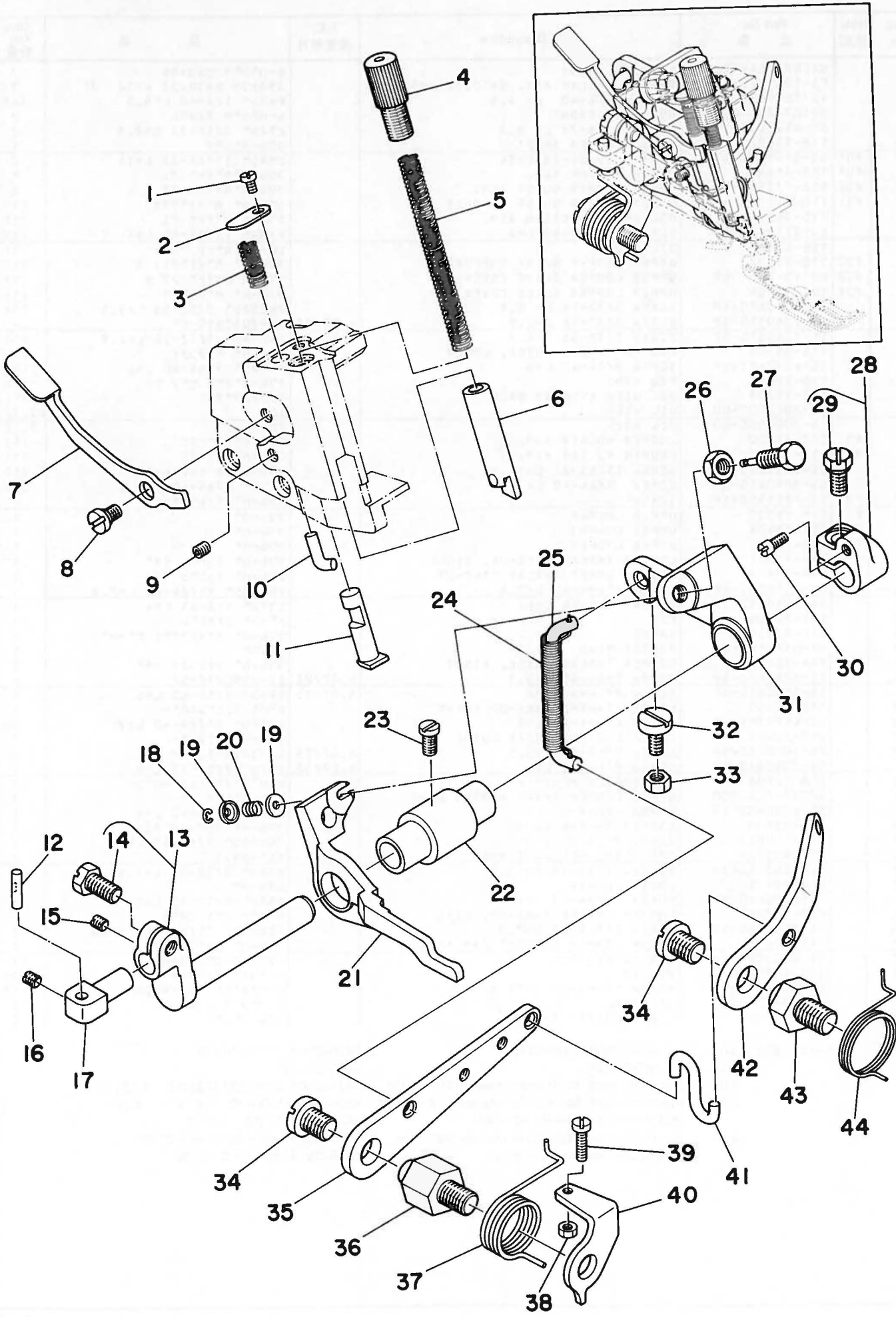

Ref. No.	Note 注記	Part No. 品番	Description	E.C. 変更年月	品名	Amt. Req. 数量
1		SS-6110610-TP	SCREW 11/64-40 L=6		ヒラネジ 11/64-40 L=6	1
2		118-20503	WASHER		オウエヒキアケハネ	1
3		118-20909	SPRING		オウエヒキアケハネ	1
4		118-20206	PRESSER SPRING REGULATOR		オウエチヨウセツネジ	1
5		B1515-804-00B	PRESSER SPRING		オウエハネ B	1
6		118-20156	PRESSER BAR ASM.		オウエホネ クミ	1
7		119-06302	PRESSER LIFTING LEVER		オウエヒキアケレハネ	1
8		SD-0630271-SP	HINGE SCREW D=6.35 H=2.7		アムネジ D=6.35 H=2.7	1
9		SS-8110422-TP	SCREW 11/64-40 L=4		トメネジ 11/64-40 L=4	1
10		118-20602	STOPPER		オウエウテ	1
11		119-06203	PRESSER LIFTING BAR		オウエヒキアケホネ	1
12		B1534-804-000	PRESSER FOOT ARM HINGE SHAFT		オウエウテ ヒンジシャク	1
13		119-05254	PRESSER FOOT SHAFT ASM.		オウエウテ クミ	1
14		SS-9151210-TP	SCREW 15/64-28 L=11.8		ロツカクホネルト 15/64-28	(1)
15		SS-8110410-TP	SCREW 11/64-40 L=3.5		トメネジ 11/64-40 L=3.5	1
16		SS-8110510-SP	SCREW 11/64-40 L=5		トメネジ 11/64-40 L=5	1
17		119-05304	ADJUSTING BASE		オウエウテ チヨウセツネジ	1
18		RE-0200000-KO	SNAP RING 2		Eカメタメウ 2	1
19		119-06609	LIFTER WASHER		リフトワシカネ	2
20		118-26203	SPRING		サト	1
21		119-06401	TOP FEED DOG LIFTER		ウウオクリハネ	1
22		119-05106	BUSHING		オウエウテ	1
23		SS-8120740-SP	SCREW 3/16-28 L=7	D.06/84	SS-7120910-SP	-
23		SS-7120910-SP	SCREW 3/16-28 L=9	A.06/84	マルヒラネジ 3/16-28 L=9	1
24		119-06807	PRESSER LIFTING HOOK SPRING		オウエアケフツク	1
25		119-06500	PRESSER LIFTING HOOK		オウエアケフツク	1
26		NS-6660430-SP	NUT 1/4-40		コツカクナツ 1/4-40	1
27		119-06708	LIFTER PIN		リフトピン	1
28		119-05452	THRUST ARM ASM.		オウエウテ スラストウテ クミ	1
29		SS-9151210-TP	SCREW 15/64-28 L=11.8		ロツカクホネルト 15/64-28	(1)
30		B1536-804-000	PIN		オウエウテ スラストウテピン	1
31		119-05502	LIFTING ARM		オウエアケウテ	1
32		SS-6121240-SP	SCREW 3/16-28 L=12		ヒラネジ 3/16-28 L=12	1
33		NS-6120310-SP	NUT 3/16-28		コツカクナツ 3/16-28	1
34		SS-7161040-SP	SCREW 1/4-24 L=9.5		マルヒラネジ 1/4-24 L=9.5	2
35		119-05700	LIFTING LEVER, LARGE		オウエアケレハネ タイ	1
36		118-19109	LIFTING LEVER SCREW		オウエアケレハネ ネジ	1
37		118-19208	LIFTING LEVER SPRING		オウエアケレハネ ハネ	1
38		NS-6110310-SP	NUT 11/64-40		コツカクナツ 11/64-40	1
39		SS-7111410-SP	SCREW 11/64-40 L=14		マルヒラネジ 11/64-40 L=14	1
40		B1529-804-000	PRESSER FOOT LIFTING LEVER STOPPER		オウエアケレハネ ストップ	1
41		119-06104	LEVER CONNECTING HOOK		レハネ	1
42		119-05809	LIFTING LEVER, SMALL		オウエアケレハネ ショウ	1
43		119-05908	LIFTING LEVER SCREW		オウエアケレハネ ショウネジ	1
44		119-06005	LIFTING LEVER SPRING		オウエアケレハネ ショウハネ	1

10. PRESSER FOOT COMPONENTS (2) (FOR MOR-2500)
 押え関係(2)(MOR-2500用)

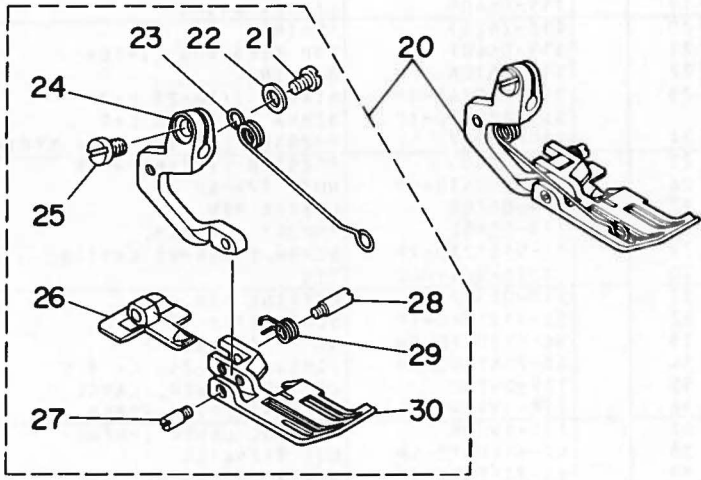
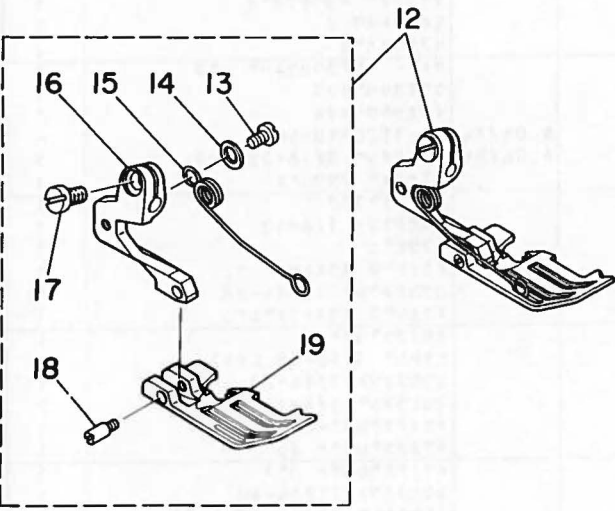
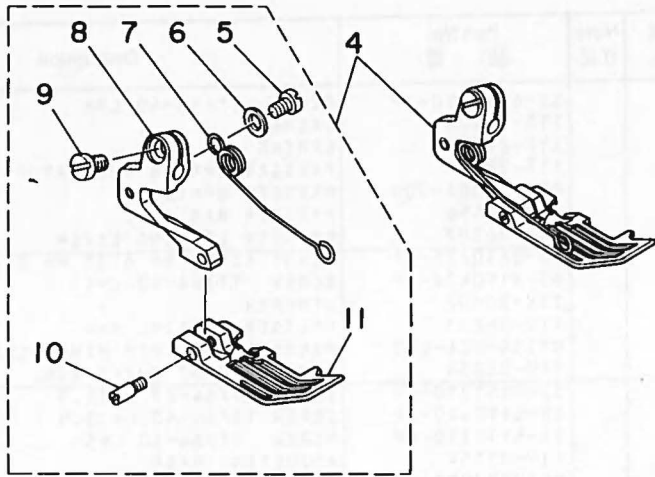
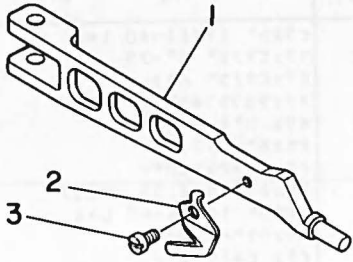

Ref. No.	Note 注記	Part No. 品番	Description	E. C. 変更年月	品名	Amt. Req. 数量
1		119-05601	PRESSER FOOT ARM		オウエウテ	1
2		B1528-804-000-A	THREAD TRIMMER		イトキリハ	1
3		SS-5060410-SP	SCREW 3/32-56 L=3.5		トラスネシ 3/32-56 L=3.5	1
4	#01	119-32050	PRESSER FOOT ASM.		オウエ クミ	1
5	#01	SS-7080520-SP	SCREW 1/8-44 L=4.9		マルヒラネシ 1/8-44 L=4.9	(1)
6	#01	WP-0371026-SD	WASHER 3.7X7X1		ヒラサカカネ 3.7X7X1	(1)
7	#01	119-30906	PRESSER FOOT SPRING		オウエセンハハネ	(1)
8	#01	119-25104	PRESSER FOOT HINGE		オウエヒンジ	(1)
9	#01	SS-6090650-SP	SCREW 9/64-40 L=6		ヒラネシ 9/64-40 L=6	(1)
10	#01	119-30500	PRESSER FOOT HINGE PIN		オウエヒンジシク	(1)
11	#01	119-25906	PRESSER FOOT		オウエ	(1)
12	#02	119-32357	PRESSER FOOT ASM.		オウエ クミ	1
13	#02	SS-7080520-SP	SCREW 1/8-44 L=4.9		マルヒラネシ 1/8-44 L=4.9	(1)
14	#02	WP-0371026-SD	WASHER 3.7X7X1		ヒラサカカネ 3.7X7X1	(1)
15	#02	119-30906	PRESSER FOOT SPRING		オウエセンハハネ	(1)
16	#02	119-25104	PRESSER FOOT HINGE		オウエヒンジ	(1)
17	#02	SS-6090650-SP	SCREW 9/64-40 L=6		ヒラネシ 9/64-40 L=6	(1)
18	#02	119-30500	PRESSER FOOT HINGE PIN		オウエヒンジシク	(1)
19	#02	119-26201	PRESSER FOOT		オウエ	(1)
20	#03	119-32852	PRESSER FOOT ASM.		オウエ クミ	1
21	#03	SS-7080520-SP	SCREW 1/8-44 L=4.9		マルヒラネシ 1/8-44 L=4.9	(1)
22	#03	WP-0371026-SD	WASHER 3.7X7X1		ヒラサカカネ 3.7X7X1	(1)
23	#03	119-31102	PRESSER FOOT SPRING		オウエセンハハネ	(1)
24	#03	119-25203	PRESSER FOOT HINGE		オウエヒンジ	(1)
25	#03	SS-6090650-SP	SCREW 9/64-40 L=6		ヒラネシ 9/64-40 L=6	(1)
26	#03	119-29700	REAR PRESSER FOOT		ウシロオウエ	(1)
27	#03	119-30708	PRESSER FOOT HINGE PIN		オウエヒンジシク	(1)
28	#03	119-30807	HINGE PIN		ニダンオウエヒンジシク	(1)
29	#03	119-31706	SPRING		ニダンオウエハネ	(1)
30	#03	119-26706	PRESSER FOOT		オウエ	(1)

Note (注記) #01 For MOR-2504
 #02 For MOR-2514
 #03 For MOR-2516

MOR-2504用
 MOR-2514用
 MOR-2516用

* The MOU series use different presser foot. (See page 32)

MOUの場合押えは変わりますので32ページをごらんください。

11. CHAIN LOOPER COMPONENT (FOR MOR-2516)
二重環ルーパ関係(MOR-2516用)

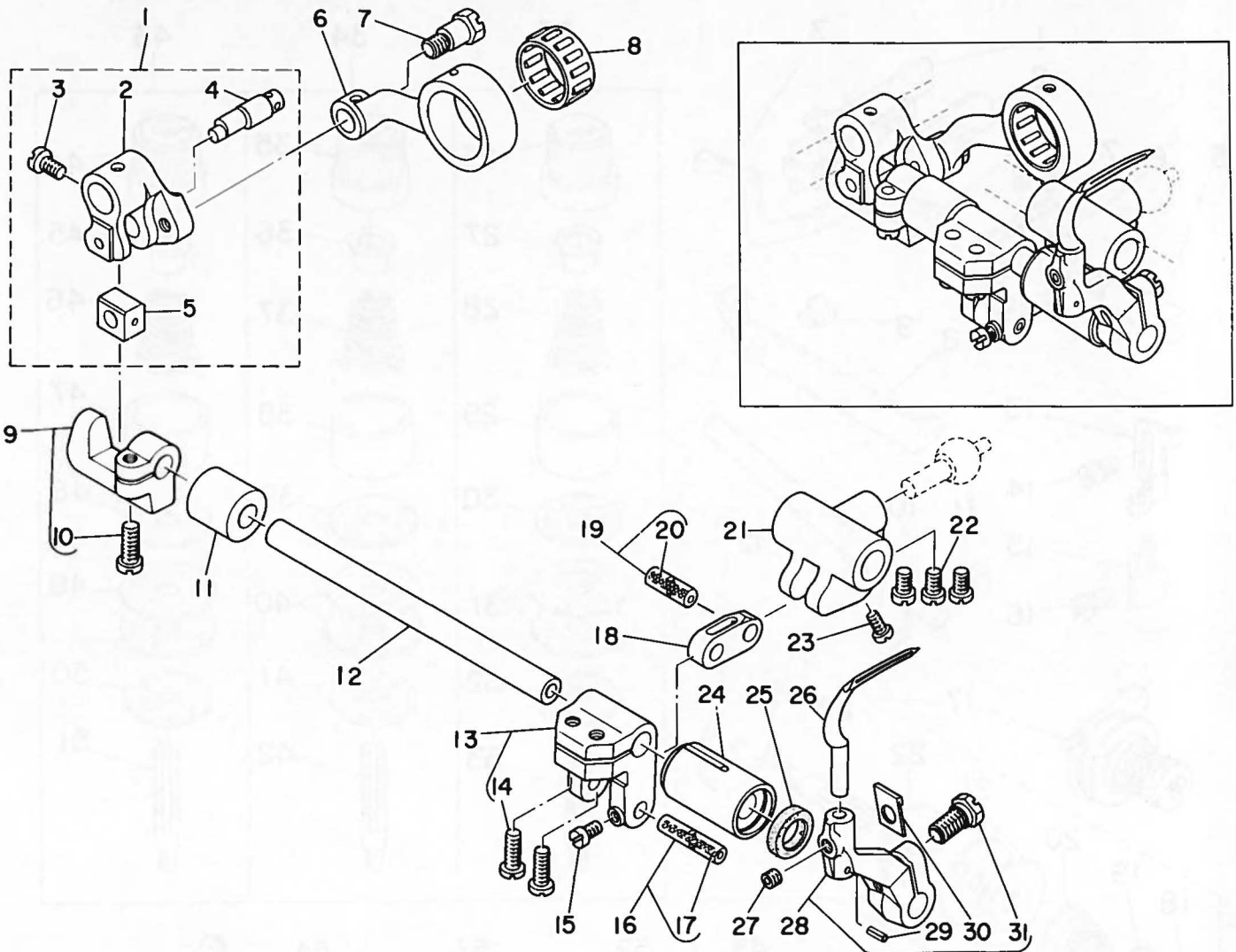

Ref. No.	Note 注記	Part No. 品番	Description	E. C. 変更年月	品名	Amt. Req. 数量
1		B2103-816-0A0	CHAIN LOOPER SHAFT SLIDE ARM ASM.		ニシユ-カン シャツコウチ* クミ	1
2		B2103-816-000-A	CHAIN LOOPER SHAFT SLIOE ARM		ニシユ-カンシヤク シャツコウチ*	(1)
3		SS-7110720-TP	SCREW 11/64-40 L= 7.0		マルヒラネシ* 11/64-40 L=7	(1)
4		B2120-816-000	CHAIN LOOPER SLIDE BLOCK PIN		ニシユ-カン カクコ*マヒツ	(1)
5		B2105-816-000	CHAIN LOOPER SLIDE BLOCK		ニシユ-カン カクコ*マ	(1)
6		B2102-816-000-A	CHAIN LOOPER ROD (22MM)		ニシユ-カン ロツト*	1
7		SD-0720801-TH	HINGE SCREW D=7.24 H=8		タツネシ* 0=7.24 H=8	1
8	#01	B2119-816-B00	BEARING B		ニシユ-カン ロツト* ハ*アリツク* B	1
9		B2108-816-0A0	BRACKET ASM.		ニシユ-カン カクコ*マ ク*キ クミ	1
10		SS-6121220-TP	SCREW 3/16-28 L=11.5		ヒラネシ* 3/16-28 L=11.5	(1)
11		B2111-716-000	BUSHING, REAR		ニシユ-カンシヤク ラジロメタル	1
12		118-29207	CHAIN LOOPER SHAFT		ニシユウカンシヤク	1
13		115-39053	CHAIN LOOPER SHAFT DRIVING ARM ASM.		ニシユ-カン ヨ-ト*ウチ* クミ	1
14		SS-6121220-TP	SCREW 3/16-28 L=11.5		ヒラネシ* 3/16-28 L=11.5	(2)
15		SS-4080610-SP	SCREW 1/8-44 L=6.4		ナハ*ネシ* 1/8-44 L=6.4	1
16	#01	B2106-816-CA0	PIN ASM., LONG		ニシユ-カン ヨ-ト*ヒツン タイ クミ	1
17		CQ-2020000-00	OIL WICK		シツ	(0.1)
18		B2113-816-000	CHAIN LOOPER SHAFT DRIVING LINK		ニシユ-カン ヨ-ト*リツク	1
19	#01	B2114-816-CA0	PIN ASM., SHORT		ニシユ-カン ヨ-ト*ヒツン ショ- クミ	1
20		CQ-2020000-00	OIL WICK		シツ	(0.1)
21		B2115-816-000	DRIVING BALL ARM BRACKET		シタル-ハ* タマタ*キ	1
22		SS-6110710-TP	SCREW 11/64-40 L= 6.5		ヒラネシ* 11/64-40 L=6.5	3
23		SS-4080610-SP	SCREW 1/8-44 L=6.4		ナハ*ネシ* 1/8-44 L=6.4	1
24		B2110-816-000-B	BUSHING, FRONT		ニシユ-カンシヤク マイメタル	1
25		B2525-352-000	OIL SEAL RING		ル-ハ*シヤク オイルシール	1
26		118-29405	CHAIN LOOPER		ニシユウカン ル-ハ*	1
27		SS-8110422-TP	SCREW 11/64-40 L=4		トメネシ* 11/64-40 L=4	1
28		118-29355	CHAIN LOOPER DRIVING ARM ASM.		ニシユ-カン ル-ハ*ウチ* クミ	1
29		PS-0200062-KH	SPRING PIN 2X6		スプリング*ヒツン 2X6	(1)
30		B2531-704-000	WASHER		シツウチ* シメワシヤ-	(1)
31		SS-9151210-TP	SCREW 15/64-28 L=11.8		ロツカクホ*ルト 15/64-28	(1)

Note (注記) #01 Selecting part for fit tolerance. 選択かん合部品

12. THREAD TENSION COMPONENTS
糸調子関係

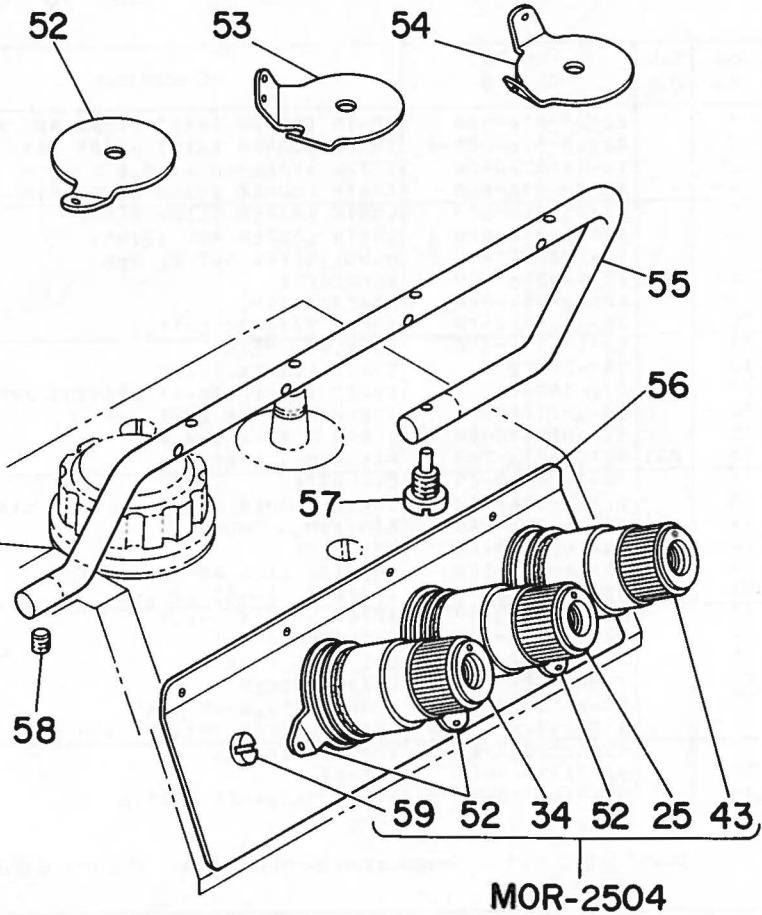
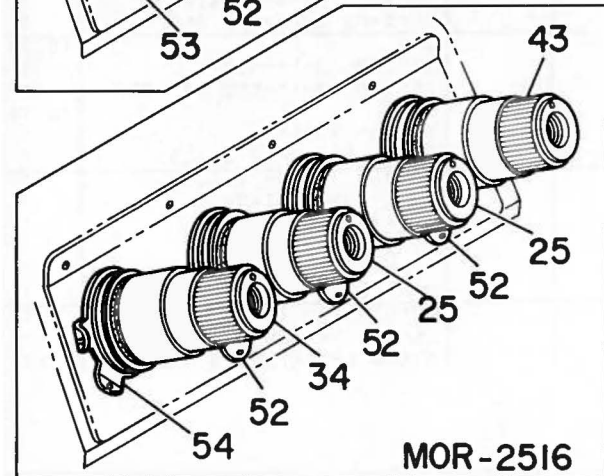
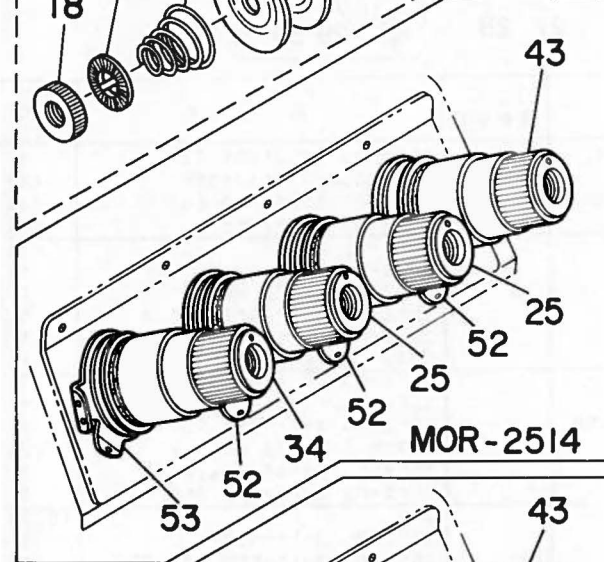
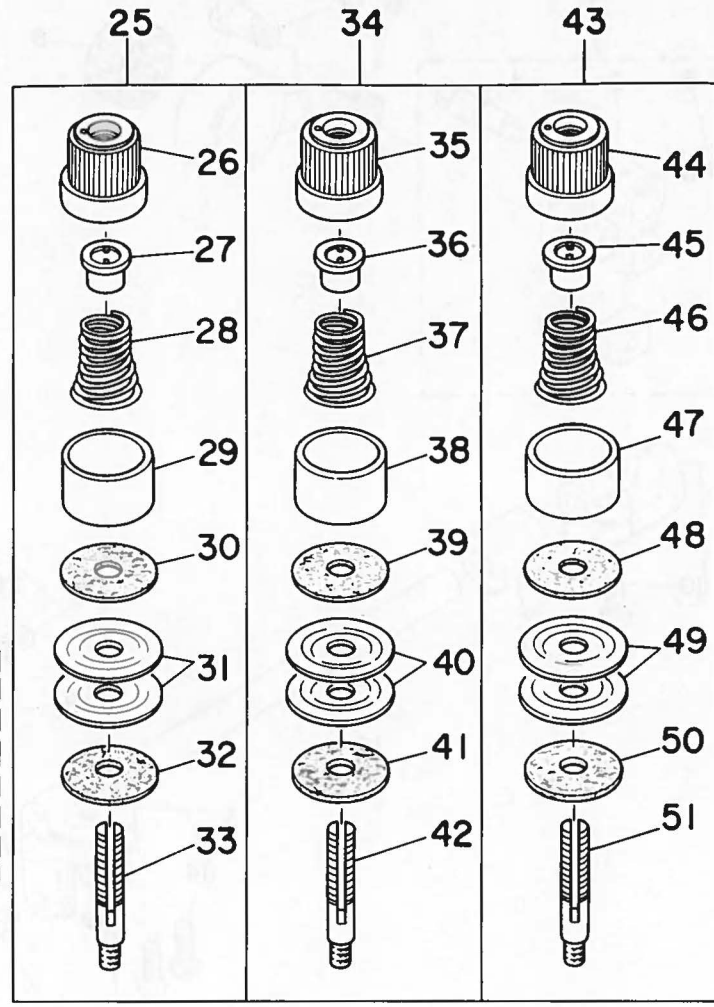
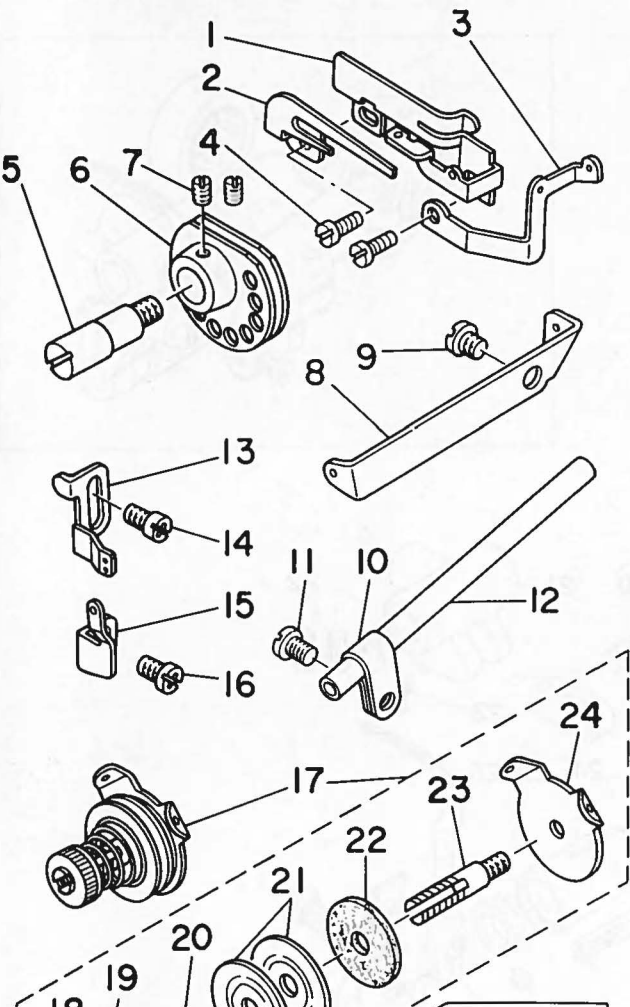

Ref. No.	Note 注記	Part No. 品番	Description	E. C. 変更年月	品名	Amt. Req. 数量
1	#01	118-29504	CHAIN LOOPER THREAD GUIDE		シタイトカム イトアツナイ	1
2	#01	B2204-816-000	HOOK		シタイトカム ツメ	1
3	#01	118-29603	CHAIN LOOPER THREAD GUIDE		シタイトアツナイ	1
4	#01	SS-4090615-SP	SCREW 9/64-40 L=6		アハネシ 9/64-40 L=6	2
5	#01	B2202-816-000	SHAFT		シタイトカムシク	1
6	#01	B2201-816-000	THREAD CAM		シタイトカム	1
7	#01	SS-8110410-TP	SCREW 11/64-40 L=3.5		トメネシ 11/64-40 L=3.5	2
8	#01	B2402-716-000	LOOPER THREAD GUIDE TUBE GUIDE		シタイトホ-カン アツナイ	1
9	#01	SS-5150510-SP	SCREW 15/64-28 L=5		トラスネシ 15/64-28 L=5	1
10	#01	B3113-352-000	MOUNTING BRACKET		シタル-ハ イト ト-カン トリツケタイ	1
11	#01	SS-4120615-SP	SCREW 3/16-28 L=6		アハネシ 3/16-28 L=6	1
12	#01	B2401-816-000	LOOPER THREAD GUIDE TUBE		シタイト ト-カン	1
13		118-16709	NEEDLE THREAD GUIDE		ハリイットアツナイ	1
14		SS-4110715-SP	SCREW 11/64-40 L=7		アハネシ 11/64-40 L=7	1
15		118-17202	NEEDLE THREAD GUIDE		ニシユウカンハリイットアツナイ	1
16		SS-4110715-SP	SCREW 11/64-40 L=7		アハネシ 11/64-40 L=7	1
17	#01	115-50852	TENSION CONTROLLER ASM.		シタイトチヨ-シホ- クミ	1
18	#01	B2314-019-000	TENSION POST NUT		イトチヨ-シホ- ナツト	(1)
19	#01	B3120-125-000	TENSION DISC STOPPER		イトチヨ-シガラ カイテントメ	(1)
20	#01	B2017-372-000	TENSION SPRING NO.1		タイ1 イトチヨ-シハネ	(1)
21	#01	B3126-012-000	TENSION DISC		イトチヨ-シガラ	(2)
22	#01	B3120-352-000	THREAD TENSION SPRING FELT		イトチヨ-シハネツカ フィルト	(1)
23	#01	115-50803	THREAD TENSION POST		シタイトチヨ-シホ-	(1)
24	#01	115-50308	THREAD GUIDE		チヨ-シガラ イトアツナイ	(1)
25		B3102-704-0B0	TENSION CONTROLLER ASM., YELLOW		イトチヨ-シハネ キ クミ	1
26		B3106-704-00C	THREAD TENSION KNOB, YELLOW		イトチヨ-シツマミ キ	(1)
27		B3112-704-000	TENSION SPRING BUSHING		ハネ フツシユ	(1)
28		B3102-804-000	TENSION SPRING, YELLOW		イトチヨ-シ ハネ	(1)
29		B3107-704-000	TENSION DISC PRESSER TUBE		チヨ-シガラ オウエ	(1)
30		B3120-704-000	THREAD TENSION SPRING FELT		イトチヨ-シハネツカ フィルト	(1)
31		B3126-012-000	TENSION DISC		イトチヨ-シガラ	(2)
32		B3120-352-000	THREAD TENSION SPRING FELT		イトチヨ-シハネツカ フィルト	(1)
33		B3105-804-000	TENSION POST		イトチヨ-シホ-	(1)
34		B3101-704-0B0	TENSION CONTROLLER ASM., RED		イトチヨ-シハネ アカ クミ	1
35		B3106-704-00A	THREAD TENSION KNOB, RED		イトチヨ-シツマミ アカ	(1)
36		B3112-704-000	TENSION SPRING BUSHING		ハネ フツシユ	(1)
37		B3101-804-000	TENSION SPRING, RED		イトチヨ-シ ハネ	(1)
38		B3107-704-000	TENSION DISC PRESSER TUBE		チヨ-シガラ オウエ	(1)
39		B3120-704-000	THREAD TENSION SPRING FELT		イトチヨ-シハネツカ フィルト	(1)
40		B3126-012-000	TENSION DISC		イトチヨ-シガラ	(2)
41		B3120-352-000	THREAD TENSION SPRING FELT		イトチヨ-シハネツカ フィルト	(1)
42		B3105-804-000	TENSION POST		イトチヨ-シホ-	(1)
43		B3103-704-0B0	THREAD TENSION SPRING ASM., BLUE		イトチヨ-シ ハネ クミ (アオ)	1
44		B3106-704-00B	THREAD TENSION KNOB, BLUE		イトチヨ-シ ツマミ (アオ)	(1)
45		B3112-704-000	TENSION SPRING BUSHING		ハネ フツシユ	(1)
46		B3103-804-000	TENSION SPRING, BLUE		イトチヨ-シ ハネ	(1)
47		B3107-704-000	TENSION DISC PRESSER TUBE		チヨ-シガラ オウエ	(1)
48		B3120-704-000	THREAD TENSION SPRING FELT		イトチヨ-シハネツカ フィルト	(1)
49		B3126-012-000	TENSION DISC		イトチヨ-シガラ	(2)
50		B3120-352-000	THREAD TENSION SPRING FELT		イトチヨ-シハネツカ フィルト	(1)
51		B3105-804-000	TENSION POST		イトチヨ-シホ-	(1)
52		B3109-704-000	THREAD GUIDE (B)		チヨ-シガラ イトアツナイ B	1
53	#02	115-51009	TENSION DISC THREAD GUIDE		ニシユ-カン イトチヨ-シガライトアツナイ	1
54	#01	115-50308	THREAD GUIDE		チヨ-シガラ イトアツナイ	1
55		118-36202	THREAD GUIDE		チユウカン イトアツナイ	1
56		118-36103	THREAD GUIDE		イトアツナイイタ	1
57		SS-6151820-TP	SCREW 15/64-28		ヒラネシ 15/64 L=17.5	1
58		SS-8110422-TP	SCREW 11/64-40 L=4		トメネシ 11/64-40 L=4	1
59	#03	SS-7110710-SL	SCREW 11/64-40 L=7.0		マルヒラネシ 11/64-40 L=7	1

Note (注記) #01 For MOR-2516 MOR-2516用
#02 For MOR-2514 MOR-2514用
#03 For MOR-2504 MOR-2504用

13. LOWER KNIFE COMPONENTS
下メス関係

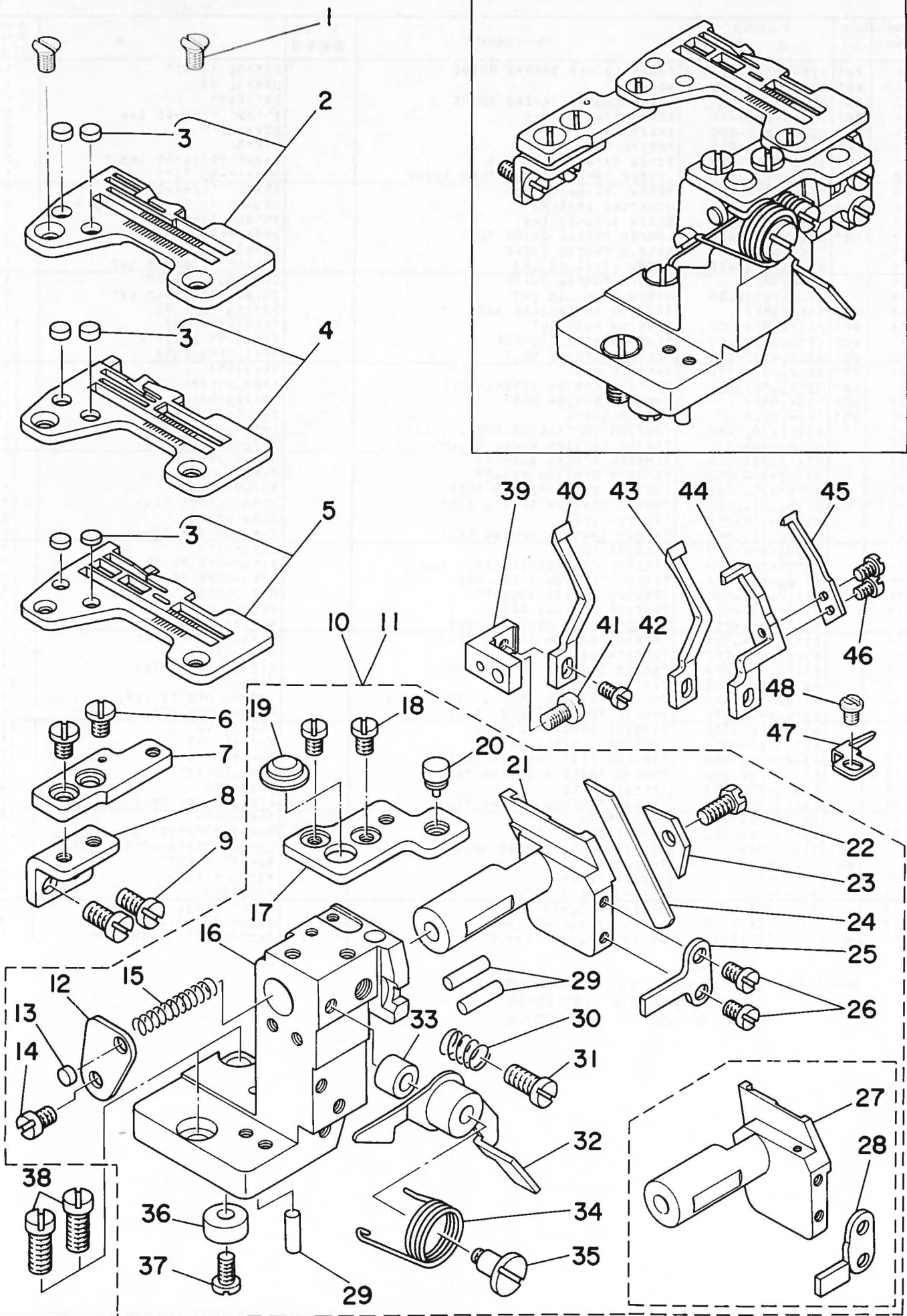

Ref. No.	Note 注記	Part No. 品番	Description	E.C. 変更年月	品名	Amt. Req. 数量
1		SS-2110710-TP	SCREW 11/64-40 L=7		マルヒラネジ 11/64-40 L=7	2
2	#01	R4200-HOD-DAE	THROAT PLATE ASM.	D.07/84	R4200-HOD-DAO	-
3	#01	R4200-HOD-DAO	THROAT PLATE ASM.	A.07/84	ハリイタ クミ	1
4	#02	118-06304	PLUG		ハリイタツツ	(2)
5	#03	R4205-HOD-EAO	THROAT PLATE ASM.		ハリイタ クミ	1
6	#03	R4508-HOD-DAO	THROAT PLATE ASM.		ハリイタ クミ	1
7		SS-6110610-TP	SCREW 11/64-40 L=6		ヒラネジ 11/64-40 L=6	2
8	#05	118-47902	THROAT PLATE BASE B		ハリイタツツイ B	1
9	#05	118-04408	THROAT PLATE BASE B RETAINER		ハリイタツツイB ヲウエ	1
10	#04	SS-6121010-SP	SCREW 3/16-28 L=10		ヒラネジ 3/16-28 L=10	2
11	#03	118-47852	LOWER KNIFE BRACKET ASM.		シタメストリツツタイ クミ	1
12	#03	118-47860	LOWER KNIFE BRACKET ASM.		シタメストリツツタイ クミ	1
13		118-46904	SPRING STOPPER		シタメスハネ トメイ	(1)
14		118-06304	PLUG		ハリイタツツ	(1)
15		SS-7110720-SP	SCREW 11/64-40 L=7		マルヒラネジ 11/64-40 L=7	(1)
16		118-46607	SPRING		シタメス スライツツク ハネ	(1)
17		118-47803	LOWER KNIFE SUPPORT BRACKET		シタメス トリツツタイ	(1)
18		118-04507	THROAT PLATE BASE A		ハリイタツツイ A	(1)
19		SS-6110610-TP	SCREW 11/64-40 L=6		ヒラネジ 11/64-40 L=6	(2)
20		118-04713	RUBBER PLUG B		ヌノツツイ ホウクシツツハシツツ	(1)
21		118-04606	RUBBER PLUG		ヌノツツイ ホウシツツ	(1)
22		118-46201	LOWER KNIFE SLIDE STUD		シタメス スライツツク	(1)
23		SS-9111010-SP	SCREW 11/64-40 L=9.5		ロウカクホルト 11/64-40 L=9.5	(1)
24		118-46102	LOWER KNIFE PRESSER PLATE		シタメスオウエ	(1)
25		118-46003	LOWER KNIFE		シタメス	(1)
26		118-46409	ROTATING STOPPER		シタメス スライツツク マワリトメ	(1)
27	#03	SS-7090710-SP	SCREW 9/64-40 L=6.8		マルヒラネジ 9/64-40 L=6.8	(2)
28	#03	118-46300	LOWER KNIFE SLIDE STUD		シタメス スライツツク	(1)
29	#03	118-46508	ROTATING STOPPER		シタメス スライツツク マワリトメ	(1)
30		118-46805	HOLDER PIN		ハリウケツツエヒツ	(3)
31		B4115-704-000	SPRING		スライツツク トメネジハネ	(1)
32		SS-7151120-SP	SCREW 15/64-28 L=11		マルヒラネジ 15/64-28 L=11	(1)
33		118-01859	LEVER		ヌノツツイ カイイレハ	(1)
34		118-02105	RUBBER PLUG		ヌノツツイ カイイレハ	(1)
35		118-02006	LEVER SPRING		ヌノツツイ カイイレハ	(1)
36		SD-0601021-SP	HINGE SCREW D=6 H=10.2		タツツネジ D=6 H=10.2	(1)
37		B2739-761-000	WASHER		メストメレハ	(1)
38		SS-7110840-SP	SCREW 11/64-40 L=7.8		マルヒラネジ 11/64-40 L=7.8	(1)
39		SS-6151440-SP	SCREW 15/64-28 L=14		ヒラネジ 15/64-28 L=14	2
40	#01	118-47100	NEEDLE GUARD HOLDER		ハリウケツツエ	1
41	#01	118-90100	NEEDLE GUARD		ハリウケ	1
42	#01	SS-7110840-SP	SCREW 11/64-40 L=7.8		マルヒラネジ 11/64-40 L=7.8	1
43	#02	SS-7090610-SP	SCREW 9/64-40 L=6		マルヒラネジ 9/64-40 L=6	1
44	#03	118-90308	NEEDLE GUARD		ハリウケ	1
45	#03	118-90506	NEEDLE GUARD		ハリウケ	1
46	#03	118-90605	NEEDLE GUARD		ハリウケ	1
47	#03	SS-7060510-SP	SCREW 3/32-56 L=4.8		マルヒラネジ 3/32-56 L=4.8	3
48	#03	118-90704	NEEDLE GUARD		ハリウケ	1
49	#03	SS-6090560-TP	SCREW 9/64-40 L=4.5		ヒラネジ 9/64-40 L=4.5	1

Note (注記) #01 For MOR-2504 MOR-2504用
#02 For MOR-2514 MOR-2514用
#03 For MOR-2516 MOR-2516用
#04 For MOR-2504, MOR-2514 MOR-2504, MOR-2514用
#05 To exchange for threader 糸通し器用の場合は交換

14. UPPER KNIFE COMPONENTS
上メス関係

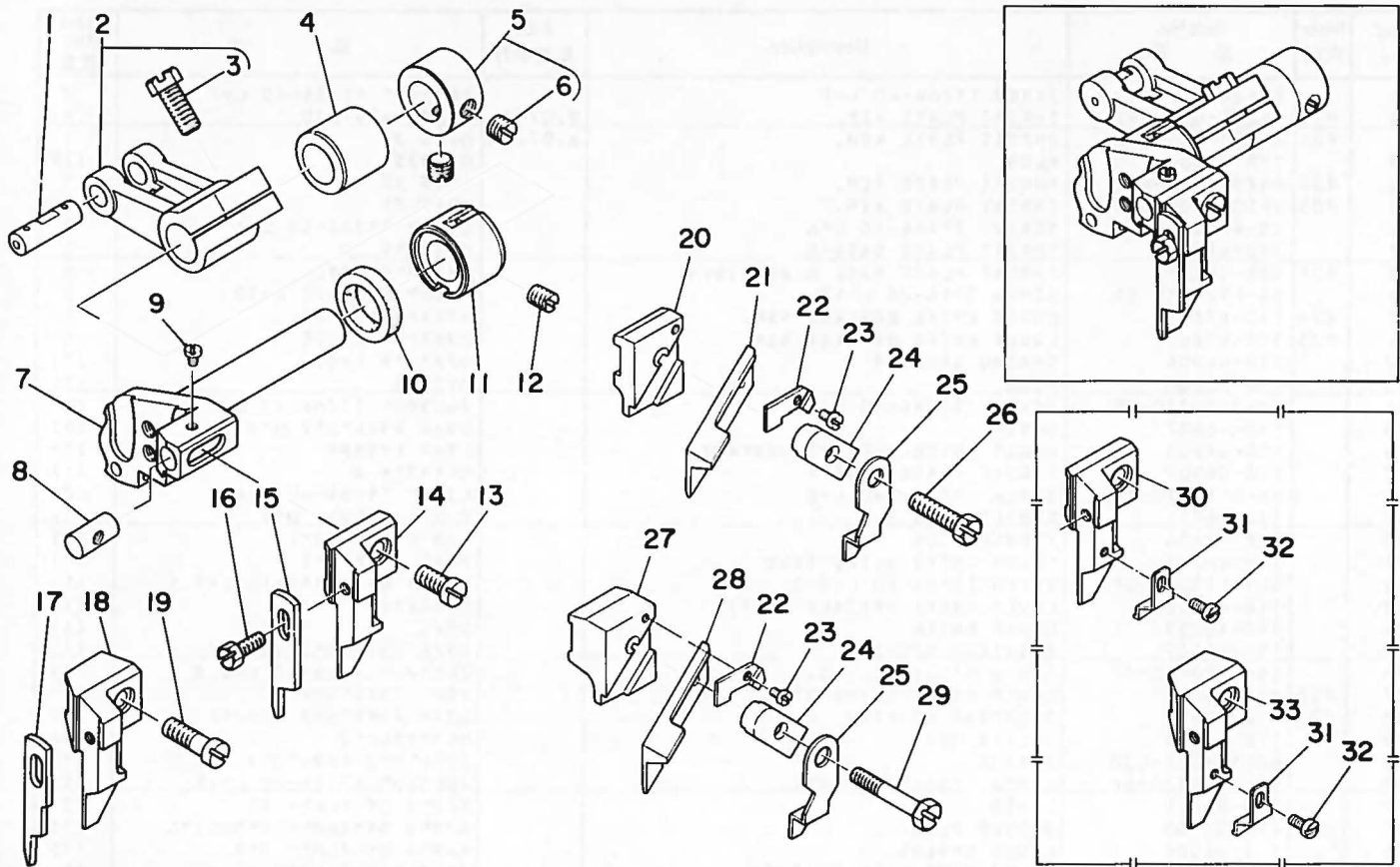

Ref. No.	Note 注記	Part No. 品番	Description	E. C. 変更年月	品名	Amt. Req. 数量
1	#01	B1403-352-C00	CRANK PIN		クラックピン C	1
2		115-65058	UPPER KNIFE DRIVING ARM ASM.		ウツメスフタマウチ TM クミ	1
3		SS-9661230-CP	SCREW 1/4-40 L=12		ロツカクネ TM ルト 1/4-40 L=12	(1)
4		115-65306	BUSHING, REAR		ウツメスシ TM ク ウシロメ TM 丸	1
5		CS-111101E-SH	THRUST COLLAR ASM. D=11.11 W=10		スラストウケ D=11.11 W=10 クミ	1
6		SS-8660330-SP	SCREW 1/4-40 L= 3.0		トメネジ TM 1/4-40 L=3	(2)
7		119-21103	KNIFE DRIVING ARM SHAFT		メスウチ TM シ TM ク	1
8		115-65801	UPPER KNIFE GUIDE SHAFT		ウツメスカ TM イト TM シ TM ク	1
9	#06	SS-4060310-SP	SCREW 3/32-56 L=2.5		ナ TM ハ TM ネジ TM 3/32-56 L=2.5	1
10		115-66809	OIL SEAL		ウツメスシ TM ク オイルシール	1
11		119-21202	BUSHING, FRONT		ウツメスシ TM ク マエメ TM 丸	1
12		SS-8120740-SP	SCREW 3/16-28 L=7		トメネジ TM 3/16-28 L=7	1
13	#02	SS-6111040-SP	SCREW 11/64-40 L= 9.5		ヒラネジ TM 11/64-40 L=9.5	1
14	#02	118-45302	UPPER KNIFE SUPPORT A		ヒラメスサ TM エ A	1
15	#02	118-45609	KNIFE		ヒラメス	1
16		SS-9090823-TP	BOLT 9/64-40 L=8		ロツカクネ TM ルト	1
17	#03	118-45708	KNIFE		ヒラメス	1
18	#03	118-45401	UPPER KNIFE SUPPORT		ヒラメスサ TM エ	1
19	#03	SS-6111610-SP	SCREW 11/64-40 L=16		ヒラネジ TM 11/64-40 L=16	1
20	#04	115-98000	UPPER KNIFE SUPPORT		ウツメスサ TM エ	1
21	#04	118-45807	UPPER KNIFE		ウツメス	1
22	#06	115-65702	WASHER		ウツメスサ TM エ サ TM カ TM ネ	1
23	#06	SS-4060310-SP	SCREW 3/32-56 L=2.5		ナ TM ハ TM ネジ TM 3/32-56 L=2.5	1
24	#06	115-65504	UPPER KNIFE PRESSER PLATE		ウツメスサ TM エ	1
25	#06	115-65603	UPPER KNIFE COVER		ウツメスカ TM ハ TM ー	1
26	#04	SS-9111610-SP	SCREW 11/64-40 L=16		ロツカクネ TM ルト 11/64-40 L=16	1
27	#05	118-45500	UPPER KNIFE SUPPORT		ウツメスサ TM エ	1
28	#05	118-45906	UPPER KNIFE		ウツメス	1
29	#05	SS-9112310-SP	SCREW 11/64-40 L=23		ロツカクネ TM ルト 11/64-40 L=23	1
30	#07	119-74706	UPPER KNIFE SUPPORT	A.05/84	ヒラメスサ TM エ	1
31	#09	119-74904	KNIFE SUPPORT AUXILIARY PLATE	A.05/84	ヒラメスサ TM エ ホ TM シ TM ヨ TM イ TM テ	1
32	#09	SS-7060510-SP	SCREW 3/32-56 L=4.8	A.05/84	マルヒラネジ TM 3/32-56 L=4.8	1
33	#08	119-74805	UPPER KNIFE SUPPORT	A.05/84	ヒラメスサ TM エ	1

Note (注記) #01 Selecting part for fit tolerance. 選択かん合部品
 #02 For domestic use MOR-2504, MOR-2514 MOR-2504、MOR-2514国内用
 #03 For domestic use MOR-2516 MOR-2516国内用
 #04 Standard part for MOR-2504, MOR-2514. MOR-2504、MOR-2514輸出用
 #05 Standard part for MOR-2516. MOR-2516輸出用
 #06 For export. 輸出用
 #07 Special order parts for MOR-2504, 2514. MOR-2504、2514 別注TM文TM部TM品TM
 #08 Special order parts for MOR-2516. MOR-2516特別TM注TM文TM部TM品TM
 #09 Special order parts. 特別注TM文TM部TM品TM

15. CHAIN LOOPER THREADER COMPONENTS (FOR MOR-2516T OR MOR-2516F)
 二重環糸通し器関係(MOR-2516T又はMOR-2516F用)

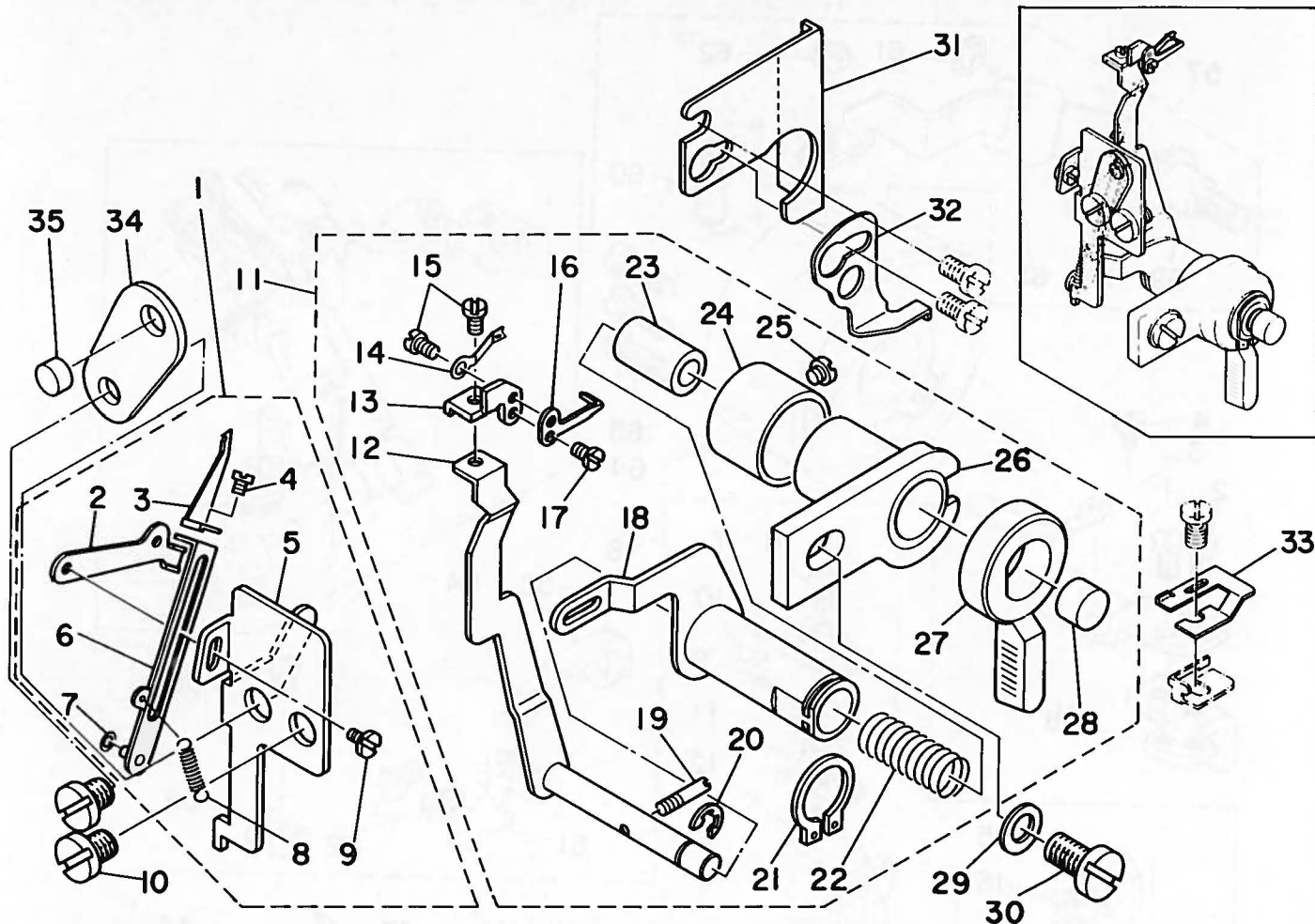

Ref. No.	Note 庄記	Part No. 品番	Description	E. C. 変更年月	品名	Amt. Req. 数量
1		118-63362	HOOK		イトヒキツメ クミ	1
2		118-63404	ARM		イトヒキツメ チヨウセツウチ*	(1)
3		118-63701	HOOK		イトヒキツメ	(1)
4		SM-6960250-SP	SCREW 11/64-40 L=6		ヒラネシ* M1.6 L=2	(1)
5		118-63354	ARM BASE ASM.		イトヒキツメ* タイ クミ	(1)
6		118-63651	ARM ASM.		ニシ* ヲウカン イトヒキツメ* クミ	(1)
7		118-64709	SPACER		イトヒキツメ* スパ-サ	(1)
8		118-63909	SPRING		イトヒキツメ* ハネ	(1)
9		SM-6020350-SP	SCREW M2 L=2.5		ヒラネシ* M2 L=2.5	(1)
10		SS-7110720-SP	SCREW 11/64-40 L=7		マルヒラネシ* 11/64-40 L=7	2
11		118-62661	THREADER ASM.		イトト-シ クミ	1
12		118-62257	ARIJ ASM.		ニシ* ヲウカン イト-シウチ* クミ	(1)
13		118-64006	NEEDLE CLAMP BASE		イトト-シ ハリトメ* タイ	(1)
14		118-64204	SPRING		イトカケ* ハネ	(1)
15		SM-6020350-SP	SCREW M2 L=2.5		ヒラネシ* M2 L=2.5	(2)
16		118-64105	NEEDLE		イトカケ* ハリ	(1)
17		SM-6020350-SP	SCREW M2 L=2.5		ヒラネシ* M2 L=2.5	(1)
18		118-62455	LEVER ARM ASM.		ニシ* ヲウカン イト-シウチ* クミ	(1)
19		118-63008	PIN		イトト-シ* シ* ク ヒソク	(1)
20		RE-0320000-K0	SNAP RING 5.2		Eカ* タメク 3.2	(1)
21		RC-1021011-KP	RETAINING RING 10.2		Cカ* タメク 10.2	(1)
22		118-62505	SPRING		ニシ* ヲウカン イト-シ シ* ク* ハネ	(1)
23		118-62802	SHAFT		ニシ* ヲウカン イトト-シ ナカシ* ク	(1)
24		118-64600	LEVER SHAFT GUIDE SLEEVE		レハ* -シ* ク アンナイソク	(1)
25		SS-6060220-SP	SCREW 3/32-56 L=2.0		ヒラネシ* 3/32-56 L=2	(1)
26		118-62653	LEVER SHAFT GUIDE ASM.		イトト-シ レハ* -シ* ク カ* イト* クミ	(1)
27		118-62901	LEVER		ニシ* ヲウカン イトト-シレハ*	(1)
28		118-63107	ARM PIN		イトト-シシ* ク コムキヤツク	(1)
29		WP-0450801-SD	WASHER 4.5X10.0X0.8		ヒラツカ* ネ 4.5X10X0.8	1
30		SS-6111210-SP	SCREW 11/64-40 L=12		ヒラネシ* 11/64-40 L=12	1
31		118-06502	CHIP GUARD COVER, LEFT		ヌ/クス* カハ* - ヒタリ	1
32		118-63800	LEVER STOPPER		イトト-シレハ* - スツツハ*	1
33		118-64303	STOPPER SPRING		イトオウエハ* ネ	1
34		118-46706	SPRING STOPPER		シタメスハ* ネ トメイ	1
35		118-06304	PLUG		ハリイダツク	1

16. LOWER LOOPER THREADER COMPONENTS (FOR MOR-2500T OR MOR-2500F)
 オーバー糸通し器関係(MOR-2500T又はMOR-2500F用)

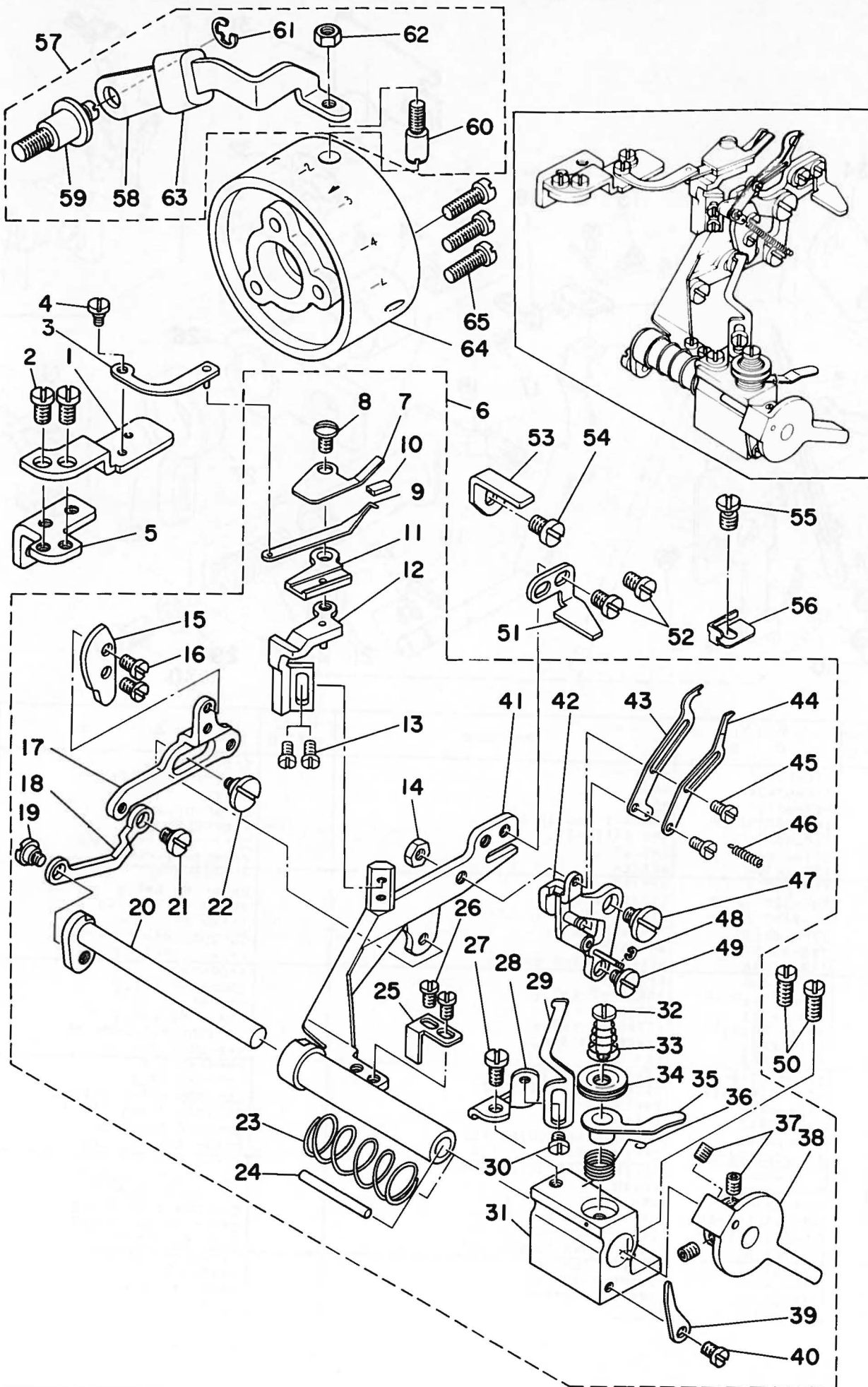

Ref. No.	Note (L.L.C.)	Part No 品番	Description	E. C. 変更年月	品名	Amt. Req. 数量
1		118-60905	STUD		イトトシハリ リンクタイ	1
2		SS-7090530-SP	SCREW 9/64-40 L= 4.5		マルヒラネシ 9/64-40 L=4.5	2
3		118-60756	NEEDLE LINK ASM.		イトトシハリ リンク クミ	1
4		SD-0250101-SP	HINGE SCREW		ダンネシ D=2.5 H=1	1
5		118-06403	THROAT PLATE BASE B RETAINER		ハリイタタイ B ヲギ	1
6		118-57166	SUPPORT ASM.		イトトシク クミ	1
7		118-59204	COVER		イトトシハリ アンナイツ	(1)
8		SS-5060410-SP	SCREW 3/32-56 L=3.5		ヒラネシ 3/32-56 L=3.5	(1)
9		118-60509	NEEDLE		イトトシハリ	(1)
10		118-61309	RUBBER		アンナイツコ	(1)
11		118-59105	GUIDE COVER		イトトシハリ アンナイ	(1)
12		118-59055	GUIDE BASE		イトトシハリ アンナイタイ クミ	(1)
13		SS-6060510-TP	SCREW 3/32-56 L=4.5		ヒラネシ 3/32-56 L=4.5	(2)
14		NS-6080210-SP	NUT 1/8-44		ロツカクツ 1/8-44	(1)
15		118-57901	CAM		イトイト-イタ カム	(1)
16		SS-6060410-TP	SCREW 3/32-56 L= 3.5		ヒラネシ 3/32-56 L=3.5	(1)
17		118-57802	PLATE CAM		イトイト-イタ カムタイ	(1)
18		118-57604	CAM LINK		イトイト-タイ カムリンク	(1)
19		SD-0400212-SP	HINGE SCREW		ダンネシ D=4 H=2.1	(1)
20		118-57455	SHAFT ASM.		イトトシカ イトイト-タイ クミ	(1)
21		SD-0400212-SP	HINGE SCREW		ダンネシ D=4 H=2.1	(1)
22		SD-0500191-SP	HINGE SCREW D=5 H=1.85		ダンネシ D=5 H=1.85	(1)
23		118-57703	SPRING		イトトシク イトイト-ハネ	(1)
24		118-59402	PIN		イトトシク レハ-ピン	(1)
25		118-59501	STOPPER		イトトシク ストツハ	(1)
26		SS-7060310-SP	SCREW 3/32-56 L=3		マルヒラネシ 3/32-56 L=3	(2)
27		SS-6060410-TP	SCREW 3/32-56 L= 3.5		ヒラネシ 3/32-56 L=3.5	(1)
28		118-59600	GUIDE BASE		イトトシク アンナイタイ	(1)
29		118-59709	GUIDE		イトトシク アンナイ	(1)
30		SS-6060410-TP	SCREW 3/32-56 L= 3.5		ヒラネシ 3/32-56 L=3.5	(1)
31		118-57307	HOLDER		イトトシク ヲギ	(1)
32		118-59808	DISC SHAFT		イトトシク 5シャフト	(1)
33		118-60103	DISC SPRING		イトトシク ハネ	(1)
34		B2313-180-000	TENSION DISC		ハリイタ イトイト-シカラ	(2)
35		118-60004	DISC SUPPORT		イトトシカラ ヲギ	(1)
36		118-59907	SPRING		イトカクハネ	(1)
37		SS-8080322-TP	SCREW 1/8-44 L=3.2		トメネシ 1/8-44 L=3.2	(3)
38		118-59303	LEVER		イトトシク レハ-	(1)
39		118-61101	PIN STOPPER		イトトシク ピンストツハ	(1)
40		SS-6060510-TP	SCREW 3/32-56 L=4.5		ヒラネシ 3/32-56 L=4.5	(1)
41		118-57158	BRACKET ASM.		イトトシク トリツクタイ クミ	(1)
42		118-58057	LINK BASE ASM.		イトイト-イタタイ クミ	(1)
43		118-58800	PLATE		イトイト-イタ	(1)
44		118-58909	THREAD CLAMP		イトツハネ	(1)
45		SD-0250101-SP	HINGE SCREW		ダンネシ D=2.5 H=1	(2)
46		118-58701	SPRING		イトイト-イタハネ	(1)
47		SD-0500181-SP	HINGE SCREW		ダンネシ D=5 H=1.8	(1)
48		RE-0100210-TZ	SNAP RING		Eカクタメワ 0.98	(1)
49		SD-0400212-SP	HINGE SCREW		ダンネシ D=4 H=2.1	(1)
50		SS-7090910-SP	SCREW 9/64-40 L= 8.5		マルヒラネシ 9/64-40 L=8.5	2
51		118-61200	LOCK PLATE		イトトシク ロツクイタ	1
52		SS-6080410-SP	SCREW 1/8-44 L=4		ヒラネシ 1/8-44 L=4	2
53		118-60608	STOPPER		イトトシク マクリトメ	1
54		SS-6090510-SP	SCREW 9/64-40 L=5		ヒラネシ 9/64-40 L=5	2
55		SS-6090570-SP	SCREW 9/64-40 L=3.2		ヒラネシ 9/64-40 L=3.2	1
56		118-64402	PRESSER PLATE		イトネギイタ	1
57		118-61457	PULLEY LOCK ASM.		フ-リロツク クミ	1
58		118-61408	PULLEY LOCK PLATE		フ-リロツクイタ	(1)
59		118-61507	PULLEY LOCK SCREW		フ-リロツクネシ	(1)
60		B3409-040-000	CONNECTING PIN		チトハリ チョ-セツ リンクピン	(1)
61		RE-0500000-K0	SNAP RING 5		Eカクタメワ 5	(1)
62		NS-6110430-SP	NUT 11/64-40		ロツカクツ 11/64-40	(1)
63		B2736-761-000	KNIFE STOP LEVER STOP ROLLER		メス トメレハ- ストツハ-	(1)
64		118-12401	HANDWHEEL C		ハスマキアルマ C	1
65		SS-7111410-SP	SCREW 11/64-40 L=14		マルヒラネシ 11/64-40 L=14	3

17. LUBRICATION MECHANISM COMPONENTS
給油装置関係

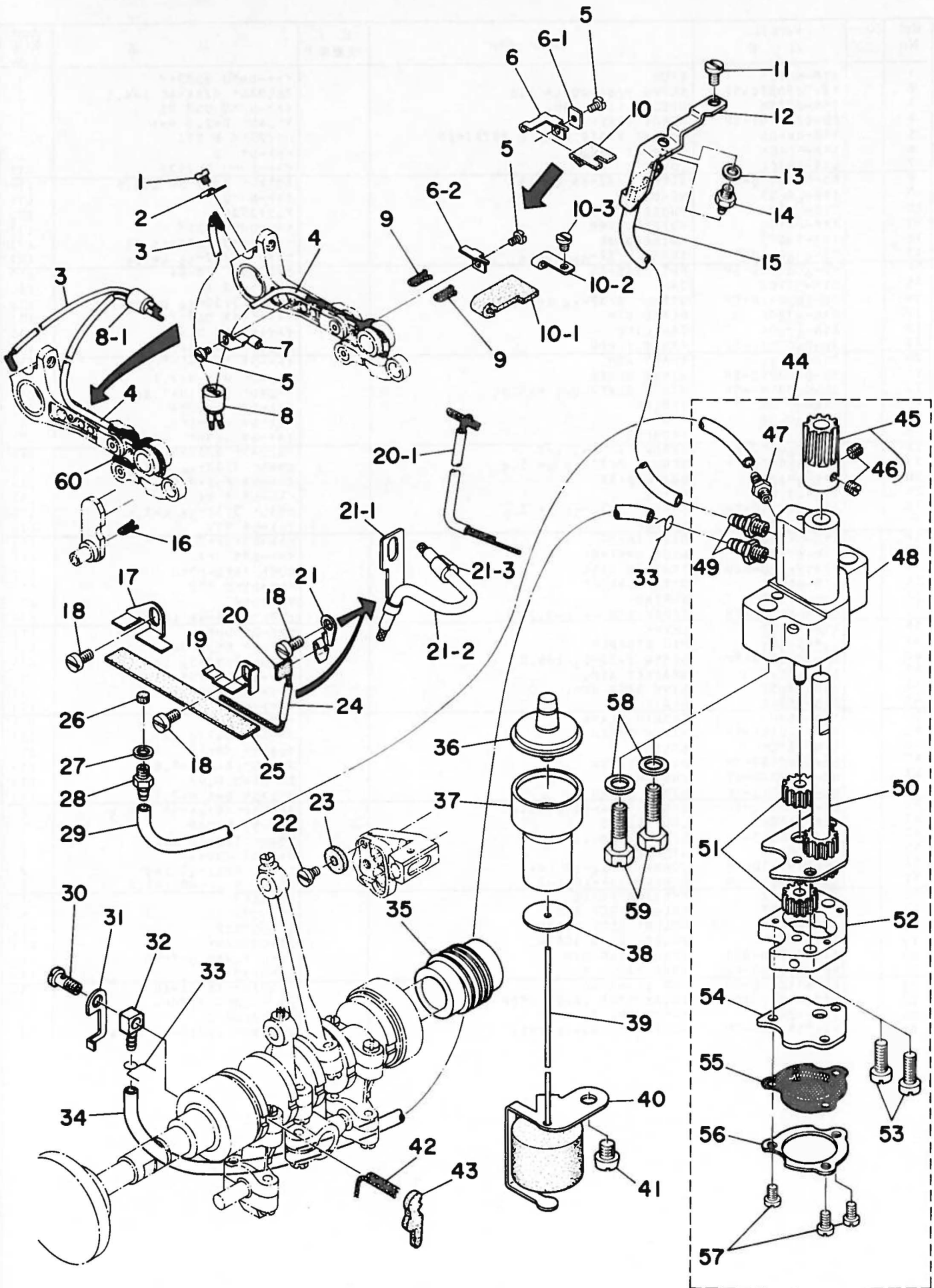

Ref. No.	Note 注記	Part No. 品番	Description	E.C. 変更年月	品名	Amt. Req. 数量
1		SS-6080320-SP	SCREW 1/8-44 L= 2.5		ヒラネシ 1/8-44 L=2.5	1
2		119-19008	OIL WICK HOLDER		2シヨウキ	1
3		119-19354	OIL TUBE ASM.		シヨウウチ キ1ウ1フ1-フ	1
4		119-19453	TUBE A ASM.		リンクB フ1-フ クミ	1
5		SS-6080340-SP	SCREW 1/8-44 L=3.0	D.04/84	SS-6080410-SP	-
		SS-6080410-SP	SCREW 1/8-44 L=4	A.04/84	ヒラネシ 1/8-44 L=4	2
6		119-18604	OIL FELT HOLDER	D.06/85	キ1ウ1 フェルトキ	-
6-1		119-20303	WASHER	D.06/85	フェルトキキ	-
6-2		119-18612	OIL FELT HOLDER	A.06/85	キ1ウ1フェルト キ	1
7		119-19107	OIL WICK SUPPORT		2シヨウキ	1
8		119-19206	OIL WICK BUSH	D.06/85	キ1ウ12シヨウ フツシ	-
8-1		119-19214	OIL WICK BUSH	A.06/85	キ1ウ12シヨウ フツシ	1
9		CQ-2020000-00	OIL WICK		2シヨウ	0.1
10		119-18505	OIL FELT	D.06/85	キ1ウ1 フェルト	-
10-1		119-18513	OIL FELT	A.06/85	キ1ウ1フェルト	1
10-2		119-20600	OIL FELT HOLDER (B)	A.06/85	キ1ウ1フェルト キ	1
10-3		SS-6080320-SP	SCREW 1/8-44 L= 2.5	A.06/85	ヒラネシ 1/8-44 L=2.5	1
11		SS-6110610-TP	SCREW 11/64-40 L=6		ヒラネシ 11/64-40 L=6	1
12		119-18406	OIL EXHAUST HOLDER		ハキタシクキ	1
13		WP-0480856-SP	WASHER 4.8X8.4X0.8		ヒラネシ 4.8X8.4X0.8	1
14		SQ-1110401-MZ	CONNECTING SCREW		チ1-フ レンツネシ	1
15		BT-0500300-E0	OIL TUBE D=3X5	D.02/85	BT-0500300-EA	-
		BT-0500300-EA	OIL TUBE	A.02/85	クレタンチ1-フ	0.3
16		CQ-2020000-00	OIL WICK		2シヨウ	0.1
17		119-19800	FELT HOLDER, REAR		カンリ1ウ フェルトキ	1
18		SS-6120740-SP	SCREW 3/16-28 L=7	M.06/85	ヒラネシ 3/16-28 L=7	2
19		119-19701	FELT HOLDER, FRONT		カンリ1ウ フェルトキ	1
20		119-18703	FELT A	D.06/85	チヨウセツキ フェルト A	-
20-1		119-20451	OIL RETURN TUBE ASM.	A.04/84	ソクメンカハ-カンリ1ウチ1ウ	1
21		119-18802	FELT SUPPORT	D.06/85	フェルトA キ	-
21-1		119-18810	FELT SUPPORT	A.06/85	フェルト A キ	1
21-2		119-19560	TUBE (A) ASM.	A.06/85	リンク A チ1-フ クミ	1
21-3		118-15107	OIL WICK COVER GUSHING	A.06/85	2シヨウカハ- フツシ	1
22		SD-0460182-SP	HINGE SCREW D= 4.6 H= 1.8	D.06/85	クワンネシ D=4.6 H=1.8	-
23		119-18901	FELT 9	D.06/85	チヨウセツキ フェルト B	-
24		119-19552	TUBE ASM.	D.06/85	リンクA チ1-フ クミ	-
25		119-19602	FELT		クワクリ カンリ1ウフェルト	1
26		B3558-816-000	FELT		カンリ1-フェルト B	1
27		B3534-012-000	GASKET		ハツキ	1
28		SQ-1110401-MZ	CONNECTING SCREW		チ1-フ レンツネシ	1
29		BT-0500300-E0	OIL TUBE D=3X5	D.02/85	BT-0500300-EA	-
		BT-0500300-EA	OIL TUBE	A.02/85	クレタンチ1-フ	0.3
30		B3525-357-000	CONNECTING SCREW (B)		リカタ レンツネシ B	1
31		119-18307	WASHER		チヨウセツキ キ	1
32		SQ-0000401-MZ	CONNECTING SCREW	D.10/84	SQ-0000404-MZ	-
		SQ-0000404-MZ	CONNECTING SCREW	A.10/84	チ1-フ レンツネシ	1
33		101-26803	OIL TUBE HOLDER		ハ17°トキ	2
34		BT-0500300-E0	OIL TUBE D=3X5	D.02/85	BT-0500300-EA	-
		BT-0500300-EA	OIL TUBE	A.02/85	クレタンチ1-フ	0.2
35		118-40600	WORM		クオーム	1
36		118-40808	OIL GAUGE		オイルケ-ジ	1
37		118-40907	OIL GAUGE HOLDER		オイルケ-ジ キ	1
38		118-41905	WASHER		クキコ アンナイ キ	1
39		118-41053	FLOAT ASM.		クキコ クミ	1
40		119-19909	FLOAT SUPPORT		クキコ キ	1
41		SS-4150715-SP	SCREW 15/64-28 L=7		ナハネシ 15/64-28 L=7	1
42		CQ-2020000-00	OIL WICK		2シヨウ	0.1
43		118-41608	UPPER LOOPER GUIDE OIL FELT		クワル-ハ°カイト キ1ウ1フェルト	1
44		119-17655	OIL PUMP ASM.		キ1ウ1ホンプ°タイ クミ	1
45		118-41707	WORM GEAR		クオームハク°ルマ	(1)
46		SS-8110410-TP	SCREW 11/64-40 L= 3.5		トメネシ 11/64-40 L=3.5	(2)
47		SQ-1110401-MZ	CONNECTING SCREW		チ1-フ レンツネシ	(1)
48		119-17663	OIL PUMP ASM.		キ1ウ1ホンプ°タイ クミ	(1)
49		SQ-1150451-MZ	CONNECTING SCREW		チ1-フ レンツネシ	(2)
50		119-18158	PINION SHAFT LARGE ASM.		キキコホンプ°シク クミ	(1)
51		B3534-352-000	PINION GEAR		ヒ°ニオン	(2)
52		119-17804	PINION CASING		ヒ°ニオンケ-シク	(1)
53		SS-7111410-SP	SCREW 11/64-40 L=14		マルヒラネシ 11/64-40 L=14	(2)
54		119-17903	OIL PUMP COVER		ホンプ°シクワ	(1)
55		118-42606	FILTER SCREEN		ホンプ°アミ	(1)
56		119-18000	FILTER SCREEN RETAINER		ホンプ°アミ キ	(1)
57		SS-6090650-SP	SCREW 9/64-40 L=6		ヒラネシ 9/64-40 L=6	(3)
58		WP-0651056-SH	WASHER 6.5X11X1		ヒラネシ 6.5X11X1	2
59		SS-9152130-CP	SCREW 15/64-28 L=20.5		ロツカク°ル 15/64-28	2

18. NEEDLE COOLING MECHANISM COMPONENTS

針冷却装置関係

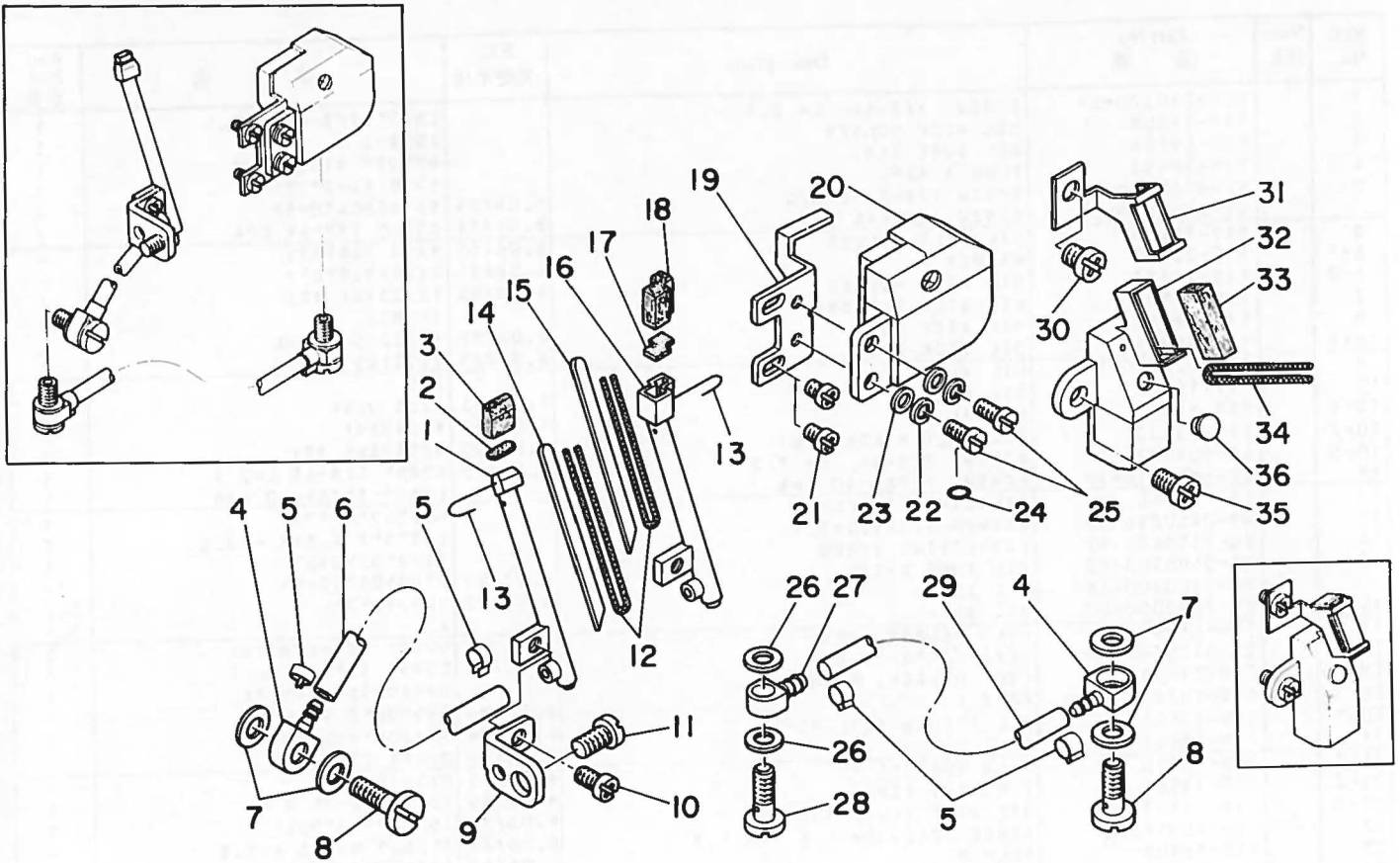

Ref. No.	Note	Part No. 品番	Description	E. C. 変更年月	品名	Amt. Req. 数量
1	#01	118-54304	NEEDLE COOLER A		ハリレイキヤクキ A	1
2	#01	118-54700	SPONGE A		ハリレイキヤク スポンジ A	1
3	#01	118-54908	FELT A		ハリレイキヤク フィルト A	1
4		118-53405	OIL JOINT A		キユウジシヨイント A	2
5		118-53801	STOPPER RING		トメワ	4
6		BP-3000000-00	VINYL TUBE, WHITE D=3		ビニールパイプ	0.2
7		118-53603	GASKET		キユウジシヨイント A ハイツキン	4
8		118-53504	SCREW A		キユウジネジ A	2
9		118-54205	SUPPORT		ハリレイキヤクササエ	1
10		SS-4090615-SP	SCREW 9/64-40 L=6		ナハネジ 9/64-40 L=6	1
11		SS-7110840-SP	SCREW 11/64-40 L=7.8		マルヒラネジ 11/64-40 L=7.8	1
12		CQ-2000000-00	OIL WICK		ズシ	0.2
13		118-55806	WIRE		ハリレイキヤク ハリコネ	1
14	#01	118-54502	PLATE A		ハリレイキヤクイタ A	1
15	#02	118-54601	PLATE B		ハリレイキヤクイタ B	1
16	#02	118-54403	NEEDLE COOLER B		ハリレイキヤクキ B	1
17	#02	118-55004	FELT B		ハリレイキヤク フィルト B	1
18	#02	118-54809	SPONGE B		ハリレイキヤク スポンジ B	1
19		118-53304	STUD		タツクササエ	1
20		118-53157	SILICON OIL TANK ASM.		エスロンタンク クミ	1
21		SS-4090615-SP	SCREW 9/64-40 L=6		ナハネジ 9/64-40 L=6	2
22		WS-0441040-KP	SPRING WASHER 4.4X7.4X1		ハネサカネ 4.4X7.4X1	2
23		WP-0370316-SD	WASHER 3.7X8X0.3		ヒラサカネ 3.7X8X0.3	2
24		RO-0371801-00	RUBBER RING		オリック	1
25		SS-7090710-SL	SCREW 9/64-40 L=6.8		マルヒラネジ 9/64-40 L=6.8	2
26		B3534-012-000	GASKET		ハイツキン	2
27		118-53702	OIL JOINT B		キユウジシヨイント B	1
28		B3525-357-000	CONNECTING SCREW (B)		シカク タツクツネジ B	1
29		BP-3000000-00	VINYL TUBE, WHITE D=3		ビニールパイプ	0.1
30	#01	SS-4110715-SP	SCREW 11/64-40 L=7		ナハネジ 11/64-40 L=7	1
31	#01	118-55509	PRESSER		ハリワイフィルト オサエ	1
32	#01	118-55251	SILICON TANK ASM.		ハリワイタンク クミ	1
33	#01	118-55400	FELT		ハリワイフィルト	1
34	#01	CQ-2000000-00	OIL WICK		ズシ	0.1
35	#01	SS-4110915-SP	SCREW 11/64-40 L=9		ナハネジ 11/64-40 L=9	1
36	#01	TA-0550604-P0	RUBBER PLUG		トメシ	1

Note (注記) #01 For MOR-2504, MOR-2514 MOR-2504, MOR-2514用
 #02 For MOR-2516 MOR-2516用

19. EXCLUSIVE PARTS FOR MOU-2500
MOU-2500専用部品

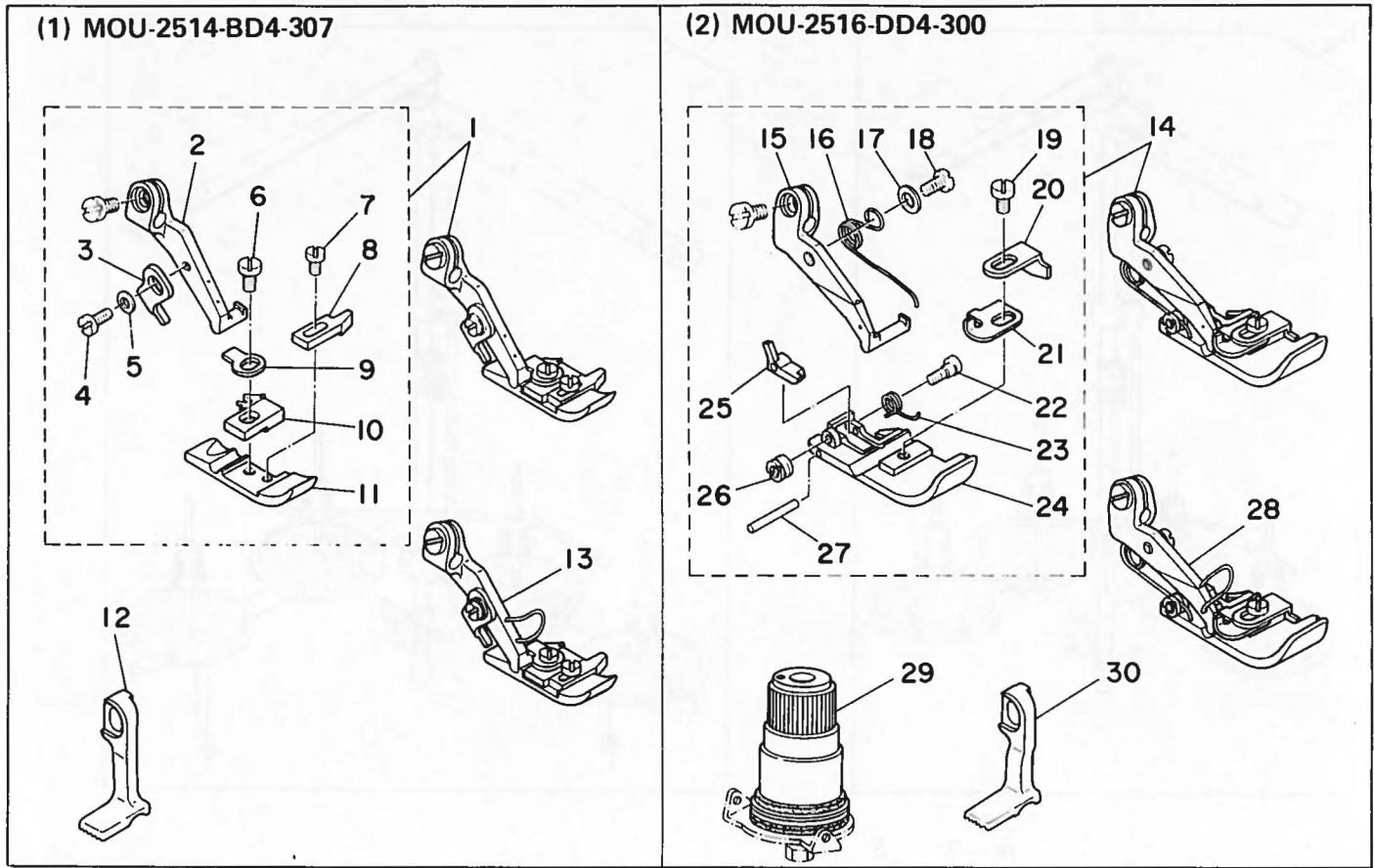

(1) MOU-2514-BD4-307

Ref. No.	Note	Part No. 品番	Description	E. C. 変更年月	品名	Amt. Req. 数量
1	#01	119-33454	PRESSER FOOT ASM.		オウエ クミ	1
2	#01	119-25401	PRESSER FOOT HINGE		オウエヒンシ*	(1)
3	#01	B1530-804-000	STOPPER		オウエ ストツハ*	(1)
4	#01	SS-7060610-SP	SCREW 3/32-56 L= 5.5		マルヒラネシ* 3/32-56 L=5.5	(1)
5	#01	WP-0250516-SD	WASHER 2.5X6X0.5		ヒラツカカネ 2.5X6X0.5	(1)
6	#01	SS-7080520-SP	SCREW 1/8-44 L=4.9		マルヒラネシ* 1/8-44 L=4.9	(1)
7	#01	SS-6060410-TP	SCREW 3/32-56 L= 3.5		ヒラネシ* 3/32-56 L=3.5	(1)
8	#01	B1510-814-000	CURL GUARD		カールト*メ	(1)
9	#01	B1508-804-00B	SPRING		オウエ トリツツハ*ネ	(1)
10	#01	B1509-814-00P	STITCH TONGUE		イトスハ*リタ*イ	(1)
11	#01	B1552-814-00P	PRESSER FOOT		オウエ	(1)
12	#01	119-37307	TOP FEED DOG		ウウオクリハ*	1
13	#02	119-33462	PRESSER FOOT ASM. (WITH GUARD)		オウエ クミ (2ヒ*カ*ト*ツキ)	1

Note (注記) #01 For MOU-2514

#02 For MOU-2514 standard part

* All parts other than the above are same as those used in model MOR-2514-BD4-307.

MOU-2514用

国内は特別注文部品

上記以外の部品は、MOR-2514-BD4-307と同じです。

(2) MOU-2516-DD4-300

14	#03	119-33652	PRESSER FOOT ASM.		オウエ クミ	1
15	#03	119-25500	PRESSER FOOT HINGE		オウエヒンシ*	(1)
16	#03	119-31607	PRESSER FOOT SPRING		オウエウテ*ハ*ネ	(1)
17	#03	WP-0350516-SD	WASHER 3.5X6X0.5		ヒラツカカネ 3.5X6X0.5	(1)
18	#03	SS-7080520-SP	SCREW 1/8-44 L=4.9		マルヒラネシ* 1/8-44 L=4.9	(1)
19	#03	SS-7080520-SP	SCREW 1/8-44 L=4.9		マルヒラネシ* 1/8-44 L=4.9	(1)
20	#03	B1558-816-000	AUXILIARY STOPPER		ホシ*ヨトメイタ	(1)
21	#03	B1555-816-000	SPRING		オウエ トリツツハ*ネ	(1)
22	#03	B1575-816-000	HINGE SCREW		カラカンオウエ チョウヒツタ*ハネシ*	(1)
23	#03	B1557-816-00A	SPRING		カラカンオウエハ*ネ	(1)
24	#03	B1552-816-00A	PRESSER FOOT		オウエ	(1)
25	#03	B1553-816-00A	CHAIN-OFF PRESSER FOOT		カラカン オウエ	(1)
26	#03	B1576-816-000	HINGE NUT		オウエウテ*ハ*ネ ヒンシ*ナツト	(1)
27	#03	B1577-816-000	HINGE PIN		ヒンシ*ナツト	(1)
28	#04	119-33660	PRESSER FOOT ASM. (WITH GUARD)		オウエ クミ (2ヒ*カ*ト*ツキ)	1
29	#03	B3101-704-0B0	TENSION CONTROLLER ASM., RED		イトチヨ*シハ*ネ アカ クミ	1
30	#03	119-37406	TOP FEED DOG		ウウオクリハ*	1

#03 For MOU-2516

#04 For MOU-2516 standard part

* All parts other than the above are same as those used in model MOR-2516-DD4-300.

MOU-2516用

国内は特別注文部品

上記以外の部品は、MOR-2516-DD4-300と同じです。

20. THREAD STAND COMPONENTS (FOR MOR-2504, MOR-2514, MOU-2514)
糸立装置関係 (MOR-2504, MOR-2514用, MOU-2514)

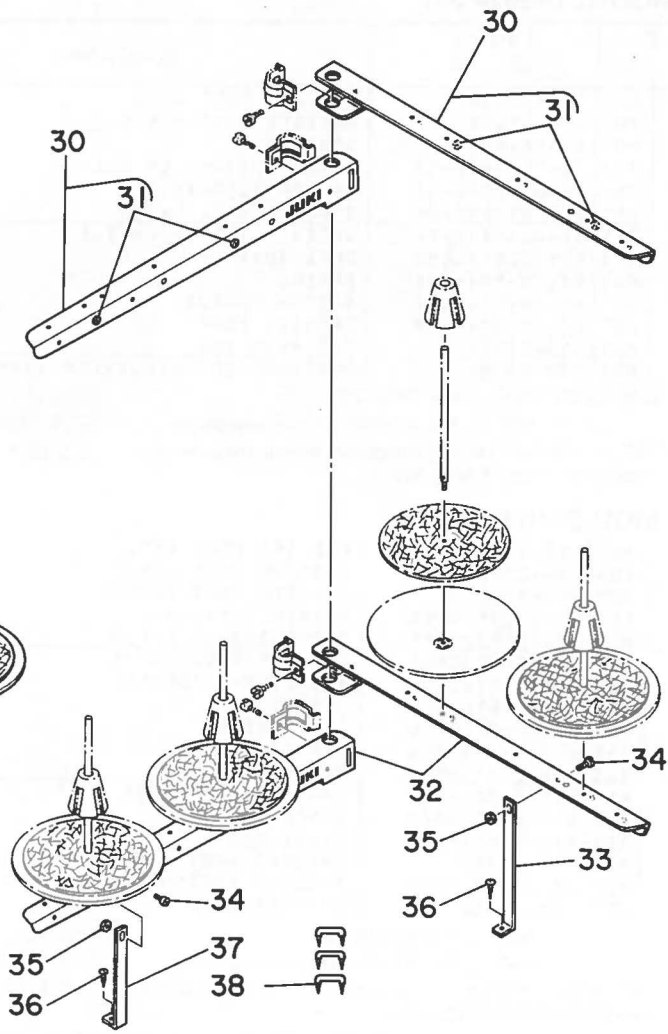
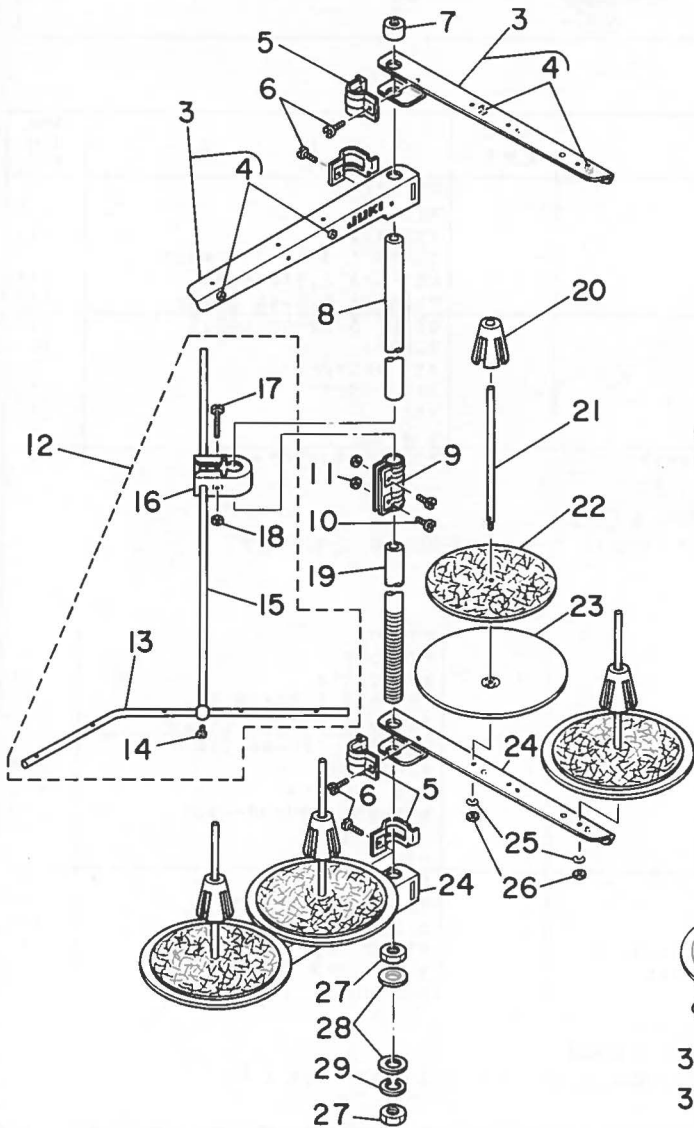
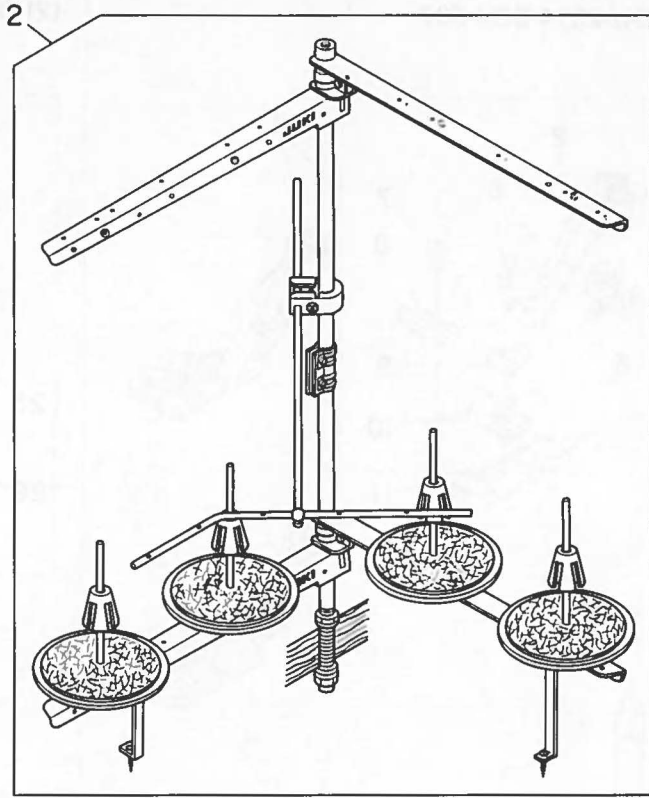
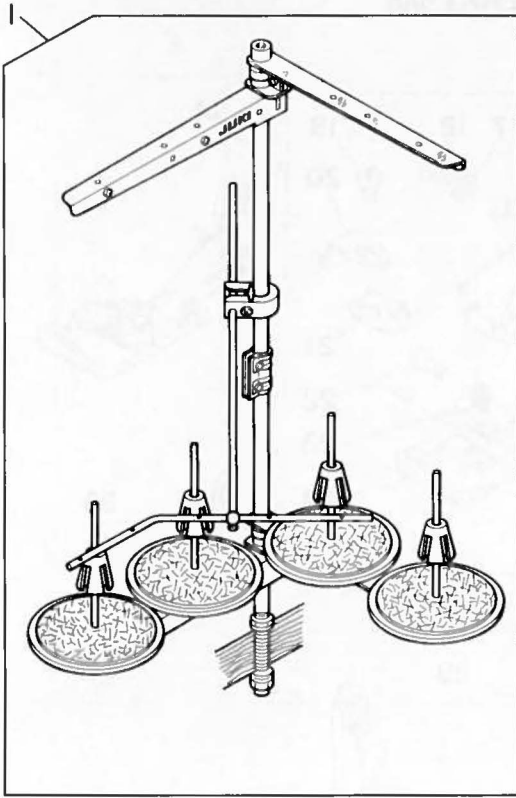

Ref. No.	Note 注記	Part No. 品番	Description	E.C. 変更年月	品名	Amt. Req. 数量
1	*	B3301-704-LA0	THREAD STAND ASM.	A.02/86	イトワチソチ クミ	1
2	#01	B3301-704-LAC	THREAD STAND ASM.	A.02/86	イトワチソチ フトマキヨ- クミ	1
3	#02	B3302-704-LCB	THREAD GUIDE ASM.	A.02/86	イトワチウチ ^ン B クミ	(2)
4	#02	B3319-704-L00	THREAD GUIDE	A.02/86	イトミチ	(4)
5	*	B3318-704-L00-A	THREAD GUIDE ARM JOINT	A.02/86	イトワチウチ ^ン シメカタク ^ン	(4)
6	*	SM-6061610-SC	SCREW M6 L=16	A.02/86	ヒラコネジ ^ン M6 L=15	(4)
7	*	B3311-704-000	SPOOL REST ROD RUBBER CAP	A.02/86	イトワチホ ^ン - ネゴ ^ン コ ^ン ム	(1)
8	*	B3313-704-L00	SPOOL REST ROD, UPPER	A.02/86	イトワチホ ^ン - クエ	(1)
9	*	B3305-704-000-A	SPOOL REST ROD JOINT	A.02/86	イトワチホ ^ン -ツキマ ^チ	(1)
10	*	SM-4051405-SE	SCREW M5X0.8 L=14	A.02/86	ナ ^ハ コネジ ^ン M5X0.8 L=14	(2)
11	*	NM-6050001-SE	NUT M5X0.8	A.02/86	ロツカクナツト M5X0.8 1 ¹ / ₂	(2)
12	*	B3309-704-0A0	THREAD GUIDE ARM ASM.	A.02/86	イトワチ イトア ^ン ナイ ^{ウチ} クミ	(1)
13	*	B3311-804-000	LOWER THREAD GUIDE	A.02/86	イトワチ イトア ^ン ナイ ^{シタ}	(1)
14	*	SS-7110540-SP	SCREW 11/64-40 L=5	A.02/86	マ ^ル ヒラコネジ ^ン 11/64-40 L=5	(1)
15	*	B3309-704-000	THREAD GUIDE ARM	A.02/86	イトワチ イトア ^ン ナイ ^{ウチ}	(1)
16	*	B3304-704-000-A	THREAD GUIDE ARM HOLDER	A.02/86	イトア ^ン ナイ ^{ウチ} ネ ^ル ワ ^ン -	(1)
17	*	SM-6053000-SE	SCREW M5X0.8 L=30	A.02/86	ヒラコネジ ^ン M5X0.8 30	(1)
18	*	NM-6050001-SE	NUT M5X0.8	A.02/86	ロツカクナツト M5X0.8 1 ¹ / ₂	(1)
19	*	B3301-704-000-A	SPOOL REST ROD, LOWER	A.02/86	イトワチホ ^ン - シタ	(1)
20	*	B3322-704-L00	SPOOL RETAINER	A.02/86	イトマキ ^レ ト ^マ	(4)
21	*	B3320-704-L00-A	SPOOL PIN	A.02/86	イトマキ ^ウ ケ ^ホ ホ ^ウ	(4)
22	*	B3311-012-000	SPOOL REST CUSHION	A.02/86	イトマキ ^ウ ケ ^ウ	(4)
23	*	B3303-704-L00-A	SPOOL REST	A.02/86	イトマキ ^ウ ケ ^ウ ラ	(4)
24	#02	B3302-704-LOB-A	SPOOL REST ARM	A.02/86	イトワチウチ ^ン (B)	(2)
25	*	WS-0510002-KN	SPRING WASHER 5.1X8.5X1.3	A.02/86	ハ ^ハ ネ ^ウ カ ^カ ネ ^ネ 5.1X9.2X1.3	(4)
26	*	NM-6050001-SE	NUT M5X0.8	A.02/86	ロツカクナツト M5X0.8 1 ¹ / ₂	(4)
27	*	B3317-704-000	NUT C15	A.02/86	イトワチホ ^ン - ト ^ト マ ^ツ ト	(2)
28	*	WP-1702600-S0	WASHER 17X30X2.6	A.02/86	ヒラウ ^ウ カ ^カ ネ ^ネ 17X30X2.6	(2)
29	*	WS-1643202-KR	SPRING WASHER	A.02/86	ハ ^ハ ネ ^ウ カ ^カ ネ ^ネ 16.4X26.6X3.2	(1)
30	#01	B3302-704-LA0	THREAD GUIDE ASM. A	A.02/86	イトワチウチ ^ン A クミ	(2)
31	#01	B3319-704-L00	THREAD GUIDE	A.02/86	イトミチ	(4)
32	#01	B3302-704-L00-A	SPOOL REST ARM A	A.02/86	イトワチウチ ^ン A	(2)
33	#01	B3321-704-LOB	SPOOL REST ARM SUPPORT, B	A.02/86	イトワチウチ ^ン サ ^サ エ B	(1)
34	#01	SM-4061201-SE	SCREW M6 L=12	A.02/86	ナ ^ハ コネジ ^ン M6 L=12	(2)
35	#01	NM-6060001-SE	NUT M6	A.02/86	ロツカクナツト M6 1 ¹ / ₂	(2)
36	#01	SK-3382001-SE	SCREW D=3.8 L=20	A.02/86	マ ^ル モ ^ク ネジ ^ン D=3.8 L=20	(2)
37	#01	B3321-704-L00	SPOOL REST ARM SUPPORT, A	A.02/86	イトワチウチ ^ン サ ^サ エ A	(1)
38	*	MA0-11532000	STAPLE	A.02/86	コ-ト ^ト ス ^ツ ツ ^ツ ワ ^ル	3

Note (注記) #01 Special order part for large spool thread stand.
 #02 Not necessary for large spool thread stand.

太巻用特別注文部品
 太巻の場合は不要

21. THREAD STAND COMPONENTS (FOR MOR-2516, MOU-2516)
糸立装置関係 (MOR-2516用, MOU-2516)

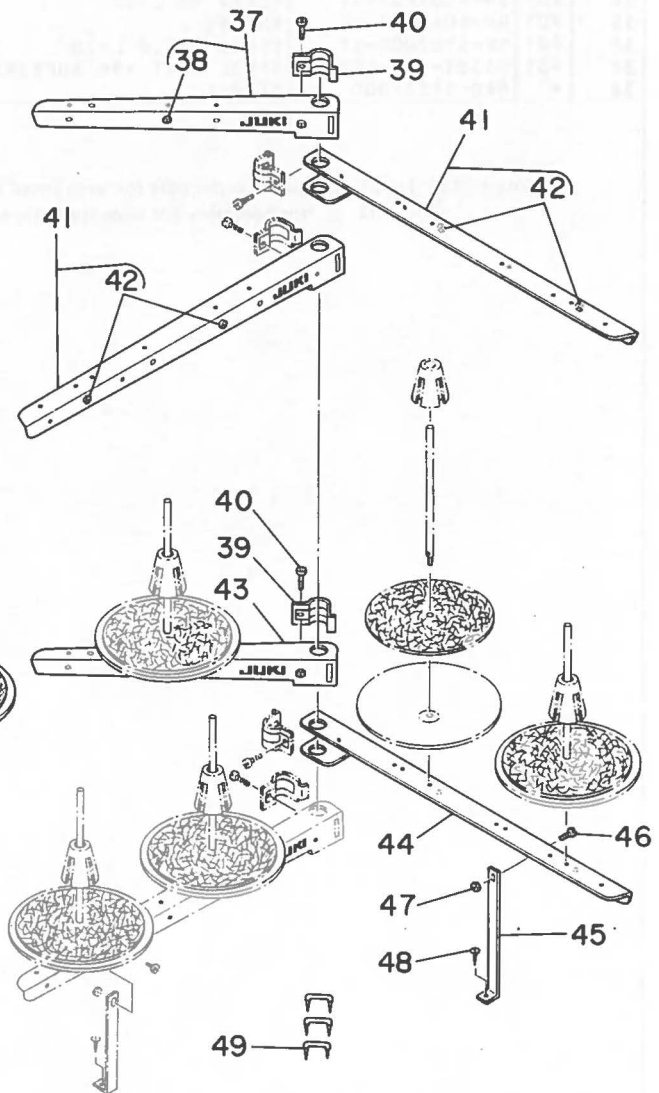
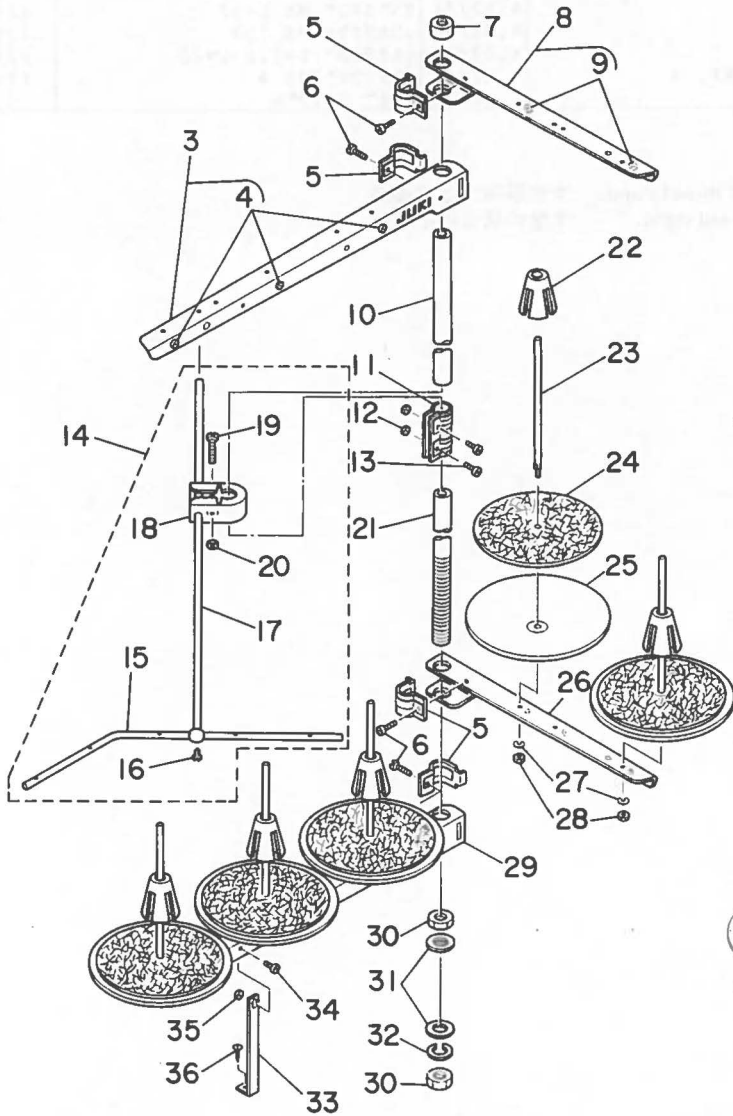
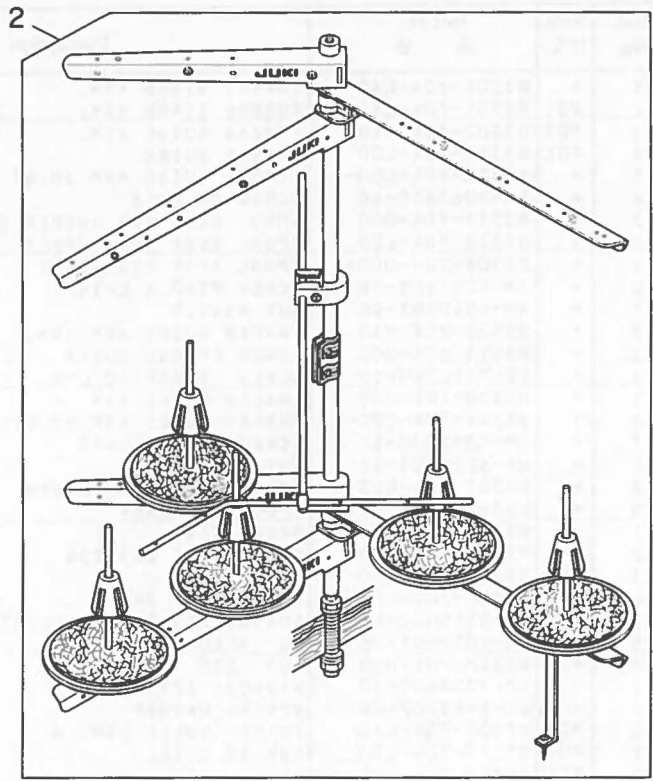
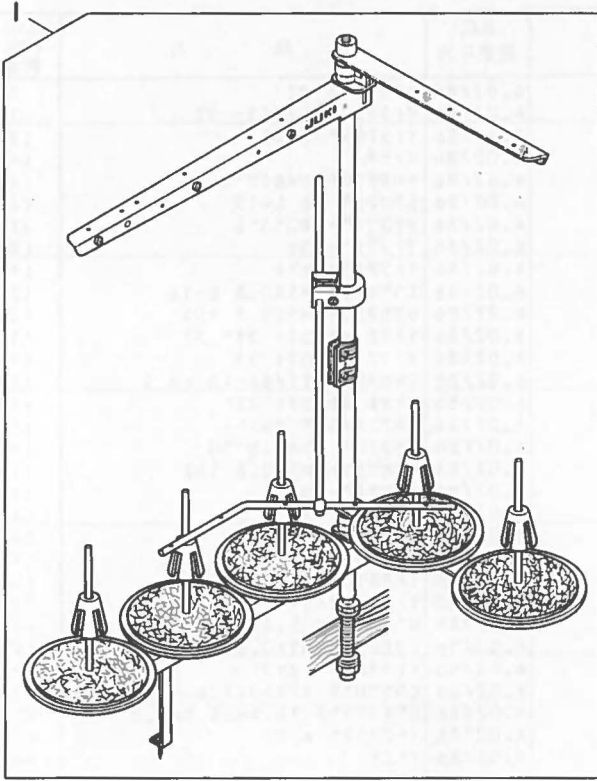

Ref. No.	Note 注記	Part No. 品番	Description	E.C. 変更年月	品名	Amt. Req. 数量
1	*	B3301-716-LA0	THREAD STAND ASM.	A.02/86	イトダテソチ クミ	1
2	#01	B3301-716-LAC	THREAD STAND ASM.	A.02/86	イトダテソチ フトマキヨ- クミ	1
3	#02	B3302-704-LB0	SPOOL REST ARM ASM. A	A.02/86	イトダテウチ A クミ	(1)
4	#02	B3319-704-L00	THREAD GUIDE	A.02/86	イトミチ	(3)
5	*	B3318-704-L00-A	THREAD GUIDE ARM JOINT	A.02/86	イトダテウチ シメカナク	(4)
6	*	SM-6061610-SC	SCREW M6 L=16	A.02/86	ヒラコネシ M6 L=15	(4)
7	*	B3311-704-000	SPOOL REST ROD RUBBER CAP	A.02/86	イトダテホ- ホココム	(1)
8	*	B3302-704-LCB	THREAD GUIDE ASM.	A.02/86	イトダテウチ B クミ	(1)
9	*	B3319-704-L00	THREAD GUIDE	A.02/86	イトミチ	(2)
10	*	B3313-704-L00	SPOOL REST ROD, UPPER	A.02/86	イトダテホ- ウエ	(1)
11	*	B3305-704-000-A	SPOOL REST ROD JOINT	A.02/86	イトダテホ- ツキナク	(1)
12	*	NM-6050001-SE	NUT M5X0.8	A.02/86	ロツカクナツ M5X0.8 1ｼ	(2)
13	*	SM-6051405-SE	SCREW M5X0.8 L=14	A.02/86	ナハコネシ M5X0.8 L=14	(2)
14	*	B3309-704-OA0	THREAD GUIDE ARM ASM.	A.02/86	イトダテ イトアンナイ ウチ クミ	(1)
15	*	B3311-804-000	LOWER THREAD GUIDE	A.02/86	イトダテ イトアンナイ シタ	(1)
16	*	SS-7110540-SP	SCREW 11/64-40 L=5	A.02/86	マルヒラコネシ 11/64-40 L= 5	(1)
17	*	B3309-704-000	THREAD GUIDE ARM	A.02/86	イトダテ イトアンナイ ウチ	(1)
18	*	B3304-704-000-A	THREAD GUIDE ARM HOLDER	A.02/86	イトアンナイウチ ホルダ-	(1)
19	*	SM-6053000-SE	SCREW M5X0.8 L=30	A.02/86	ヒラコネシ M5X0.8 30	(1)
20	*	NM-6050001-SE	NUT M5X0.8	A.02/86	ロツカクナツ M5X0.8 1ｼ	(1)
21	*	B3301-704-000-A	SPOOL REST ROD, LOWER	A.02/86	イトダテホ- シタ	(1)
22	*	B3322-704-L00	SPOOL RETAINER	A.02/86	イトマキフルトメ	(5)
23	*	B3320-704-L00-A	SPOOL PIN	A.02/86	イトマキウチホウ	(5)
24	*	B3311-012-000	SPOOL REST CUSHION	A.02/86	イトマキウチ	(5)
25	*	B3303-704-L00-A	SPOOL REST	A.02/86	イトマキウチ	(5)
26	*	B3302-704-LOB-A	SPOOL REST ARM	A.02/86	イトダテウチ (B)	(1)
27	*	WS-0510002-KN	SPRING WASHER 5.1X8.5X1.3	A.02/86	ハネウチカネ 5.1X9.2X1.3	(5)
28	*	NM-6050001-SE	NUT M5X0.8	A.02/86	ロツカクナツ M5X0.8 1ｼ	(5)
29	*	B3302-704-L00-A	SPOOL REST ARM A	A.02/86	イトダテウチ A	(1)
30	*	B3317-704-000	NUT C15	A.02/86	イトダテホ- トメナツ	(2)
31	*	WP-1702600-S0	WASHER 17X30X2.6	A.02/86	ヒラウチカネ 17X30X2.6	(2)
32	*	WS-1643202-KR	SPRING WASHER	A.02/86	ハネウチカネ 16.4X26.6X3.2	(1)
33	*	B3321-704-L00	SPOOL REST ARM SUPPORT, A	A.02/86	イトダテウチウチ A	(1)
34	*	SM-4061201-SE	SCREW M6 L=12	A.02/86	ナハコネシ M6 L=12	(1)
35	*	NM-6060001-SE	NUT M6	A.02/86	ロツカクナツ M6 1ｼ	(1)
36	*	SK-3382001-SE	SCREW D=3.8 L=20	A.02/86	マルモクネシ D=3.8 L=20	(1)
37	#01	B3302-704-LBB	THREAD GUIDE ASM. B	A.02/86	イトダテウチ B クミ	(1)
38	#01	B3319-704-L00	THREAD GUIDE	A.02/86	イトミチ	(1)
39	#01	B3318-704-L00-A	THREAD GUIDE ARM JOINT	A.02/86	イトダテウチ シメカナク	(2)
40	#01	SM-6061610-SC	SCREW M6 L=16	A.02/86	ヒラコネシ M6 L=15	(2)
41	#01	B3302-704-LA0	THREAD GUIDE ASM. A	A.02/86	イトダテウチ A クミ	(2)
42	#01	B3319-704-L00	THREAD GUIDE	A.02/86	イトミチ	(4)
43	#01	B3302-704-LOB-A	SPOOL REST ARM	A.02/86	イトダテウチ (B)	(1)
44	#01	B3302-704-L00-A	SPOOL REST ARM A	A.02/86	イトダテウチ A	(1)
45	#01	B3321-704-LOB	SPOOL REST ARM SUPPORT, B	A.02/86	イトダテウチウチ B	(1)
46	#01	SM-4061201-SE	SCREW M6 L=12	A.02/86	ナハコネシ M6 L=12	(1)
47	#01	NM-6060001-SE	NUT M6	A.02/86	ロツカクナツ M6 1ｼ	(1)
48	#01	SK-3382001-SE	SCREW D=3.8 L=20	A.02/86	マルモクネシ D=3.8 L=20	(1)
49	*	MA0-11532000	STAPLE	A.02/86	コート ステツワル	3

Note (注記) #01 Special order part for large spool thread stand.
#02 Not necessary for large spool thread stand.

太巻用特別注文部品
太巻の場合は不要

22. SEMI-SUNKEN TYPE TABLE COMPONENTS
卓上式テーブル関係

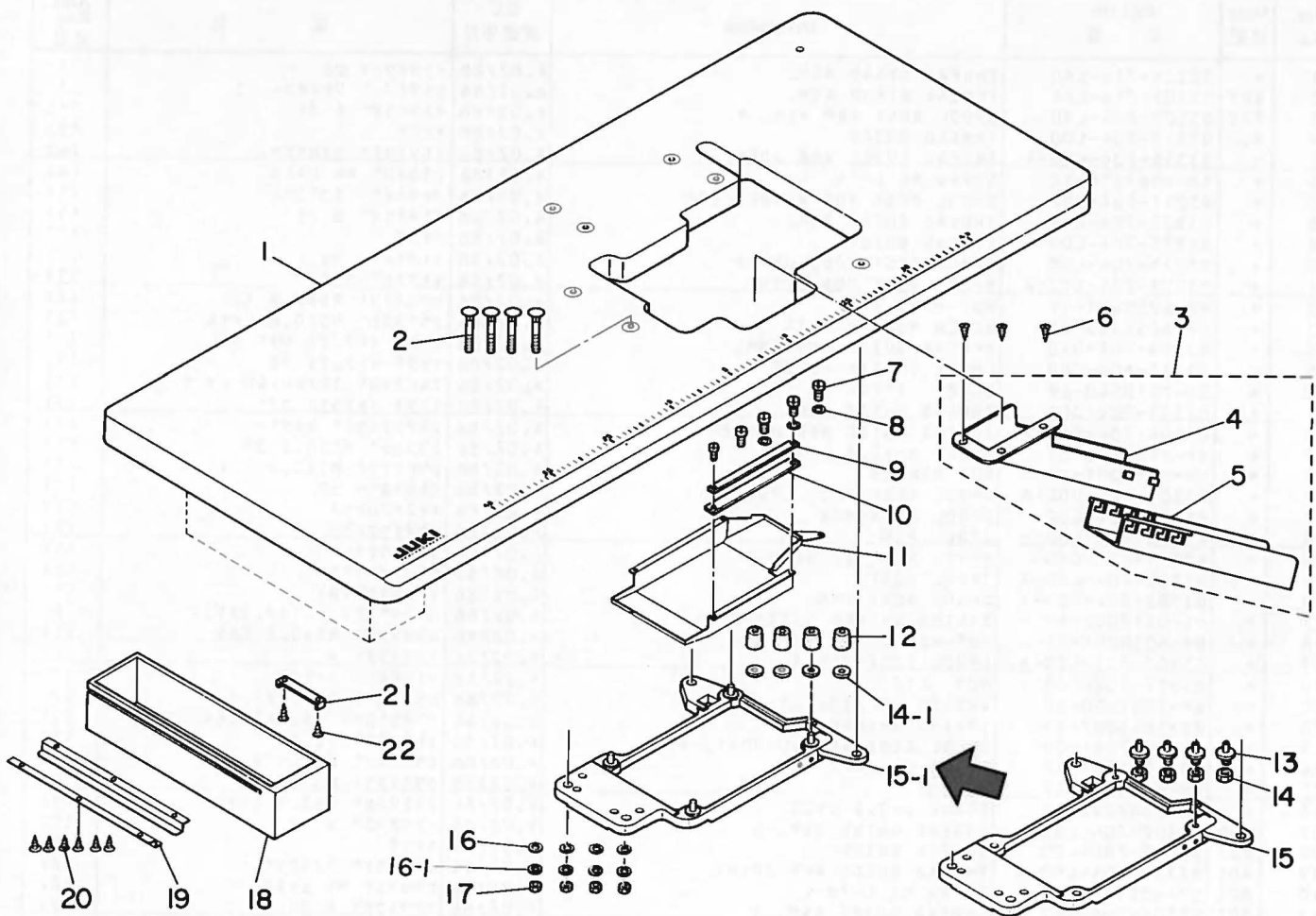

Ref. No.	Note 注記	Part No. 品番	Description	E. C. 変更年月	品名	Amt. Req. 数量
1		118-49007	TABLE		テーブル (タクシヨウ)	1
2		115-71601	BOLT A		ウケイタボルト A	4
3		118-50054	WASTE CHUTE ASM.		ヌノクスシユート クミ (タクシヨ-)	1
4		118-50005	WASTE CHUTE, UPPER		ヌノクスシユート ウエ (タクシヨ-)	(1)
5		118-49908	WASTE CHUTE, LOWER		ヌノクスシユート シタ (タクシヨ-)	(1)
6		SK-3311600-SC	WOOD SCREW D=3.1 L=16		マルモクネシ D=3.1 L=16	3
7		SS-6090630-SP	SCREW 9/64-40 L=6		ヒラネシ 9/64-40 L=6	5
8		WP-0370316-SD	WASHER 3.7X8X0.3		ヒラサカネ 3.7X8X0.3	3
9		118-50708	CASE PRESSER PLATE		ケースメイト	1
10		118-50807	CAGE SPONGE		ケース入ホウシ	1
11		118-49403	COOLING FAN CASE		ソーフケース	1
12		115-71403	RUBBER CUSHION		ホ-シヨコム	4
13		115-71502	RUBBER CUSHION BASE	D.05/85	ホ-シヨコムサ	-
14		NS-6240630-SP	NUT 3/8-18	D.05/85	ロツカクナツト 3/8-18	-
14-1		118-49601	SPACER	A.05/85	ホ-シヨコム入ハ-サー	4
15		118-49304	FRAME SUPPORT PLATE	D.05/85	フレームウケイタ	-
15-1		118-49361	FRAME SUPPORT PLATE ASM.	A.05/85	フレームウケイタクミ	1
16		WP-1102016-SC	WASHER 11X21X2		ヒラサカネ 11X21X2	4
16-1		WS-1002560-KR	SPRING WASHER 10X19X2.5	A.01/85	ハネサカネ 10X19X2.5	4
17		NS-6240630-SP	NUT 3/8-18		ロツカクナツト 3/8-18	4
18		118-49502	DRAWER		ヒキタシ	1
19		B8204-012-000	DRAWER SUPPORT		ヒキタシ サケ	2
20		SK-1211000-SC	WOOD SCREW D=2.1 L=10		カラモクネシ D=2.1 L=10	6
21		B8205-012-000	DRAWER STOPPER		ヒキタシ ストツハ-	1
22		SK-3482500-SC	WOOD SCREW D=4.8 L=25		マルモクネシ D=4.8 L=25	2

23. FULLY-SUNKEN TYPE TABLE COMPONENTS
全沈式テーブル関係

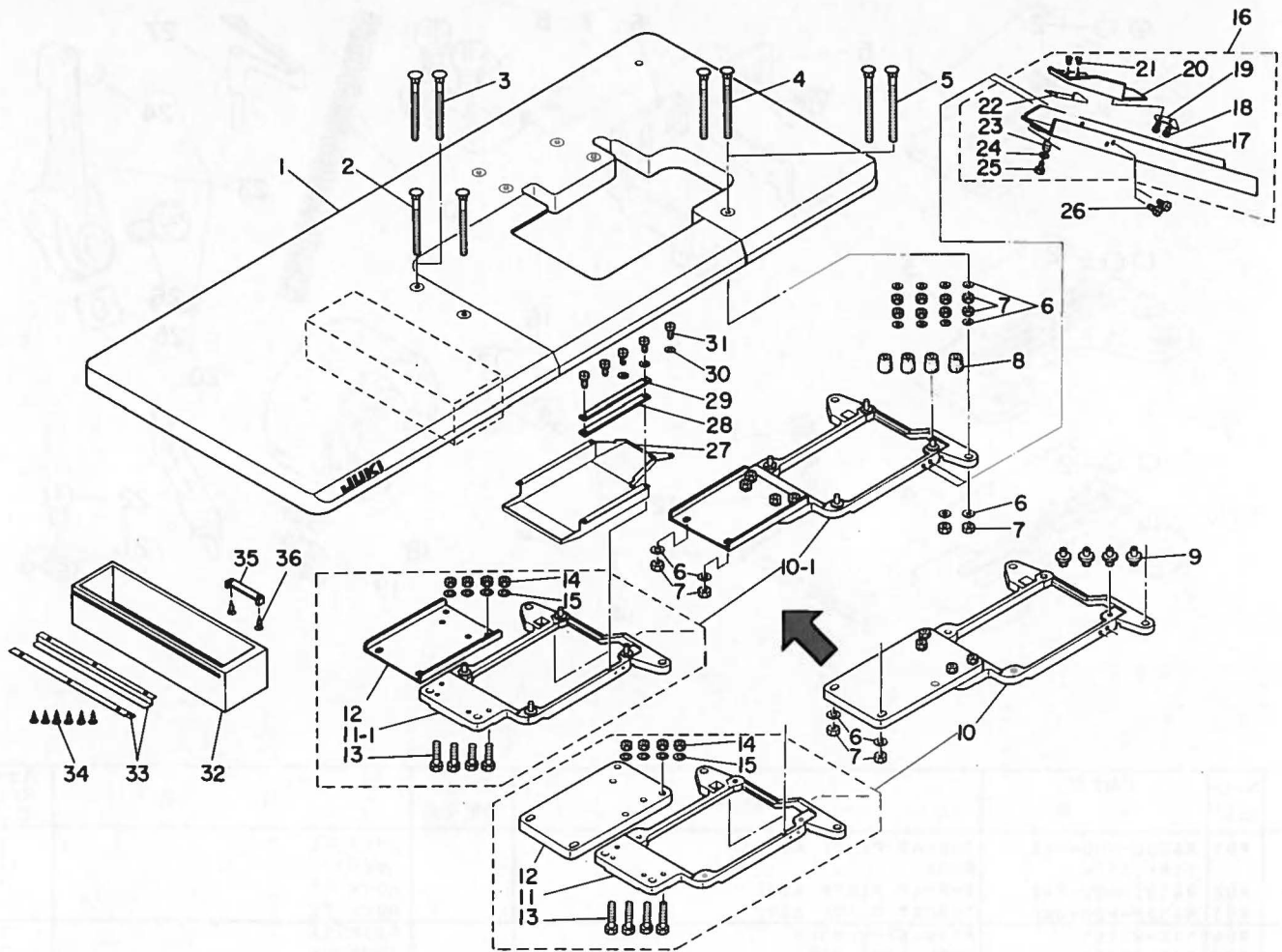

Ref. No.	Note 注記	Part No. 品番	Description	E.C. 変更年月	品名	Amt. Req. 数量
1		118-49155	TABLE ASM.		テーブル組立 (セッチン)	1
2	#01	115-71700	BOLT 9		ウイタネボルト B	2
3	#02	115-71809	BOLT C		ウイタネボルト C	2
4	#01	115-71809	BOLT C		ウイタネボルト C	2
5	#02	115-71908	BOLT D		ウイタネボルト D	2
6		WP-1102016-SC	WASHER 11X21X2		ヒラサカネ 11X21X2	12
7		NS-6240630-SP	NUT 3/8-18		ロツカクナツ 3/8-18	12
8		115-71403	RUBBER CUSHION		ホ-シヨコム	4
9		115-71502	RUBBER CUSHION BASE	D.05/85	ホ-シヨコムサ	-
10	*	118-49353	FRAME SUPPORT PLATE ASM.	D.05/85	フレーム ウイタネ	-
10-1	*	118-49379	FRAME SUPPORT PLATE ASM.	A.05/85	フレームウイタネソウクミ (セッチンシキ)	(1)
11		118-49304	FRAME SUPPORT PLATE	D.05/85	フレームウイタネ	-
11-1		118-49361	FRAME SUPPORT PLATE ASM.	A.05/85	フレームウイタネ	(1)
12		118-50906	FRAME SUPPORT AUXILIARY PLATE		フレームウイタネ ツキテ	(1)
13		SM-9083653-SN	SCREW M3 L=36	D.05/85	ロツカクネボルト M3 L=36	-
		SM-9082513-CF	SCREW M3 L=25	A.05/85	ロツカクネボルト M3 L=25	(4)
14		NM-6080600-SM	NUT M3		ロツカクナツ M3 10X11.5	(4)
15		WP-0850002-SC	WASHER 8.5X18X1.6		ヒラサカネ 8.5X18X1.6	(4)
16		118-50153	WASTE CHUTE ASM.		スノクスシユ-ト クミ (セッチン)	1
17		118-50104	WASTE CHUTE		スノクスシユ-ト	(1)
18		ST-6030821-0A	SCREW D=3-24 L=8		タツヒコネシ D=3-24 L=8	(2)
19		118-50401	CLOTH WASTE CHUTE INLET LEVER		シユ-トクチ レバー	(1)
20		118-50203	CLOTH WASTE CHUTE INLET		スノクスシユ-トクチ	(1)
21		SS-6090420-SP	SCREW 9/64-40 L=4.0		ヒラネシ 9/64-40 L=4	(2)
22		118-50609	RUBBER		シユ-トクチ コム	(1)
23		118-50500	SPRING		シユ-トクチ ハネ	(1)
24		WP-0370316-SD	WASHER 3.7X8X0.3		ヒラサカネ 3.7X8X0.3	(1)
25		ST-6030821-0A	SCREW D=3-24 L=8		タツヒコネシ D=3-24 L=8	(1)
26		SS-5110710-SP	SCREW 11/64-40 L=7		トラネシ 11/64-40 L=7	2
27		118-49403	COOLING FAN CASE		ソフケース	1
28		118-50807	CASE SPONGE		ケースホ-シヨク	1
29		118-50708	CASE PRESSER PLATE		ケースメイ	1
30		WP-0370316-SD	WASHER 3.7X8X0.3		ヒラサカネ 3.7X8X0.3	3
31		SS-6090630-SP	SCREW 9/64-40 L=6		ヒラネシ 9/64-40 L=6	5
32		118-49502	DRAWER		ヒキタ	1
33		88204-012-000	DRAWER SUPPORT		ヒキタサ ヲサ	2
34		SK-1211000-SC	WOOD SCREW D=2.1 L=10		ウラモクネシ D=2.1 L=10	6
35		88205-012-000	DRAWER STOPPER		ヒキタサ ストツパ	1
36		SK-3482500-SC	WOOD SCREW D=4.8 L=25		マルモクネシ D=4.8 L=25	2

Note (注記) #01 For domestic use 国内用
#02 For JA JA用

24. SPECIAL ORDER PARTS COMPONENTS
特別注文部品関係

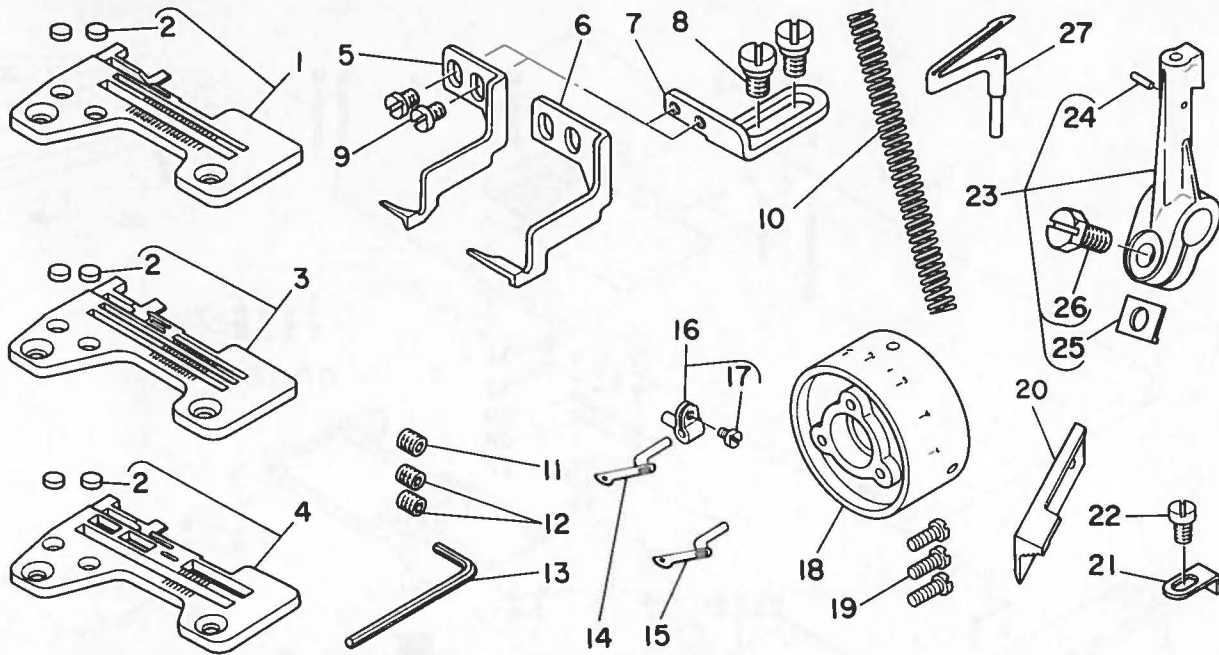

Ref. No.	Note 注記	Part No. 品番	Description	E. C. 変更年月	品名	Amt. Req. 数量
1	#01	R4200-H00-DAB	THROAT PLATE ASM.		ハリタ クミ	1
2		118-06304	PLUG		ハリタフタ	(2)
3	#02	R4305-H00-EAB	THROAT PLATE ASM.		ハリタ クミ	1
4	#03	R4508-H00-DAC	THROAT PLATE ASM.		ハリタ クミ	1
5	#04	118-92205	REGULATOR HOOK		チヨウセツツメ	1
6	#03	118-92304	REGULATOR HOOK		チヨウセツツメ	1
7		118-92403	REGULATOR HOOK SET BASE		チヨウセツツメ トリツケタイ	1
8		SD-C640211-SP	HINGE SCREW D= 6.35 H= 2.1		タムネシ D=6.35 H=2.1	2
9		SS-5090420-SP	SCREW 9/64-40 L=3.5		トラスネシ 9/64-40 L=3.5	2
10		B1515-804-000-A	PRESSER SPRING		オツエ ハネ	1
11	#01	SS-8080322-TP	SCREW 1/8-44 L=3.2		トメネシ 1/8-44 L=3.2	1
12	#05	SS-8080322-TP	SCREW 1/8-44 L=3.2		トメネシ 1/8-44 L=3.2	2
13		B9112-804-000	SPANNER		ハリ トメネシ スパナ	1
14	#06	B2519-804-000	UPPER LOOPER		ウウル-ハ	1
15	#02	B2519-814-0C0	UPPER LOOPER		ウウル-ハ	1
16		115-4475	UPPER LOOPER SUPPORT ARM ASM.		ウウル-ハ シシウチ クミ	1
17		SS-6080410-SP	SCREW 1/8-44 L=4		ヒラネシ 1/8-44 L=4	(1)
18		118-12401	HANDWHEEL C		ハサミクアルマ C	1
19		SS-7111410-SP	SCREW 11/64-40 L=14		マルヒラネシ 11/64-40 L=14	3
20		B4111-804-00E	UPPER KNIFE		チヨ-コ ナミカ クワメス	1
21		118-98103	PRESSER FOOT AUXILIARY PLATE		オサエホシヨイタ	1
22		SS-4080420-TP	SCREW 1/8-44 L=6		ナハネシ 1/8-44 L=6	1
23		118-34488	LOWER LOOPER SUPPORT ARM ASM.		シタル-ハ シシウチ クミ	1
24		PS-0200062-KH	SPRING PIN 2X6		スプリングピン 2X6	(1)
25		B2531-704-000	WASHER		シシウチ シメワッシャー	(1)
26		SS-9151210-TP	SCREW 15/64-28 L=11.8		ロツカクネルト 15/64-28	(1)
27		B2521-804-000	LOWER LOOPER		シタル-ハ	1

Note (注記) #01 For MOR-2504 MOR-2504用
 #02 For MOR-2514 MOR-2514用
 #03 For MOR-2516 MOR-2516用
 #04 For MOR-2504, MOR-2514 MOR-2504、MOR-2514用
 #05 For MOR-2514, MOR-2516 MOR-2514、MOR-2516用
 #06 For MOR-2504, MOR-2516 MOR-2504、MOR-2516用

Ref. No.	Usage	用途
1 ~ 9	For overedge with adjustment Overedge width	かがり幅調節用 かがり幅
10	For light-weight materials	薄物用
11 ~ 13	For needle set	針止め用
14~17,21,22	For adjustment type	調節式用
18 ~ 19	For synchronizer	検出器用
20	For heavy-weight materials	厚物用
23 ~ 27	For wide width	広幅用

25. TABLE OF EXCHANGING PARTS

交換部品一覧表

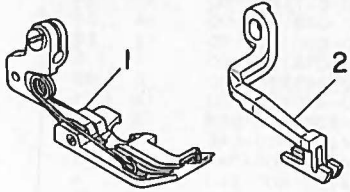
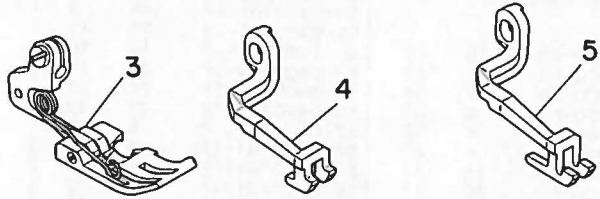
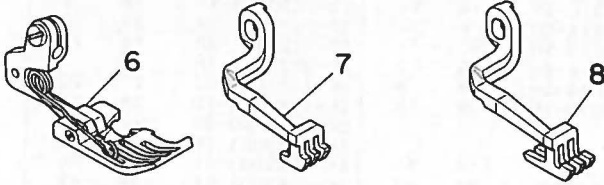
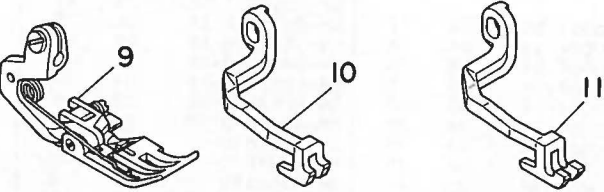
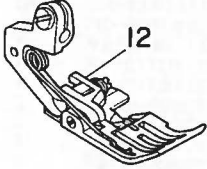
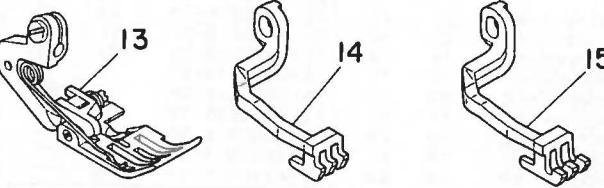
1. For MOR-2514-BD6-347		
	<p>1. 11934551 Presser foot asm. (L01) 押え(組)(L01)</p> <p>2. 11939204 Top feed dog (M01) 上送り歯(M01)</p>	<p>For attaching tape テープ入れ用</p> <p>For attaching tape テープ入れ用</p>
2. For MOR-2514-BD4-307		
	<p>3. 11934650 Presser foot asm. (L02) 押え(組)(L02)</p> <p>4. 11938206 Top feed dog (M02) 上送り歯(M02)</p> <p>5. 11938800 Top feed dog (urethane) 上送り歯(ウレタン)(M06)</p>	<p>For sharp curve stitch 小回り用</p> <p>For sharp curve stitch 小回り用</p> <p>For light-weight material 薄物用</p>
3. For MOR-2514-BD6-307		
	<p>6. 11934759 Presser foot asm. (L03) 押え(組)(L03)</p> <p>7. 11938305 Top feed dog (M03) 上送り歯(M03)</p> <p>8. 11938909 Top feed dog (urethane) 上送り歯(ウレタン)(M07)</p>	<p>For sharp curve stitch 小回り用</p> <p>For sharp curve stitch 小回り用</p> <p>For light-weight material 薄物用</p>
4. For MOR-2516-DD4-300		
	<p>9. 11934858 Presser foot asm. (L04) 押え(組)(L04)</p> <p>10. 11938404 Top feed dog (M04) 上送り歯(M04)</p> <p>11. 11939006 Top feed dog (urethane) 上送り歯(ウレタン)(M08)</p>	<p>For sharp curve stitch 小回り用</p> <p>For sharp curve stitch 小回り用</p> <p>For light-weight material 薄物用</p>
5. For MOR-2516-DF6-500		
	<p>12. 11934957 Presser foot asm. (L05) 押え(組)(L05)</p>	<p>For sharp curve stitch 小回り用</p>
6. For MOR-2516-FF6-100, 500		
	<p>13. 11935251 Presser foot asm. (L06) 押え(組)(L06)</p> <p>14. 11938503 Top feed dog (M05) 上送り歯(M05)</p> <p>15. 11939105 Top feed dog (urethane) 上送り歯(ウレタン)(M09)</p>	<p>For sharp curve stitch 小回り用</p> <p>For sharp curve stitch 小回り用</p> <p>For light-weight material 薄物用</p>

NUMERICAL INDEX OF PARTS

索引

Part No. 品番	Page 頁	Ref. No.	Part No. 品番	Page 頁	Ref. No.	Part No. 品番	Page 頁	Ref. No.	Part No. 品番	Page 頁	Ref. No.
119-19602	30	25									
119-19701	30	19									
119-19800	30	17									
119-19909	30	40									
119-20303	30	6-1									
119-20451	30	20-1									
119-20600	30	10-2									
119-21103	25	7									
119-21202	25	11									
119-25104	19	8									
119-25104	19	16									
119-25203	19	24									
119-25401	32	2									
119-25500	32	15									
119-25906	19	11									
119-26201	19	19									
119-26706	19	30									
119-29700	19	26									
119-30500	19	10									
119-30500	19	18									
119-30708	19	27									
119-30807	19	28									
119-30906	19	7									
119-30906	19	15									
119-31102	19	23									
119-31607	32	16									
119-31706	19	29									
119-32050	19	4									
119-32357	19	12									
119-32852	19	20									
119-33454	32	1									
119-33462	32	13									
119-33652	32	14									
119-33660	32	28									
119-34551	40	1									
119-34650	40	3									
119-34759	40	6									
119-34858	40	9									
119-34957	40	12									
119-35251	40	13									
119-36606	14	49									
119-36705	14	50									
119-37000	14	51									
119-37307	32	12									
119-37406	32	30									
119-38206	40	4									
119-38305	40	7									
119-38404	40	10									
119-38503	40	14									
119-38800	40	5									
119-38909	40	8									
119-39006	40	11									
119-39105	40	15									
119-39204	40	2									
119-74706	25	30									
119-74805	25	33									
119-74904	25	31									

JUKI

JUKI CORPORATION

HEAD OFFICE

2-1, 8-CHOME, KOKURYO-CHO,
CHOFU-CITY, TOKYO 182, JAPAN

BUSINESS OFFICE

23-3, KABUKI-CHO 1-CHOME,
SHINJUKU-KU, TOKYO 160, JAPAN

CABLE : JUKI TOKYO

TELEX : J22967, 232-2301

PHONE : 03(3205)1188, 1189, 1190

JUKI 株式会社

〒182 東京都調布市国領町8-2-1
TEL. 03-3480-1111(代表)

工業製品販売本部
TEL. 03-3480-1113(ダイヤルイン)

お買い求め、ご相談は
To order or for further
information,
please contact :

*このパーツリストは商品改良のため予告なく変更する事があります。

* The description covered in this parts list is subject to change for improvement of the commodity without notice.

*このパーツリストは、1991年4月現在の商品仕様で編集・印刷したものです。

* This parts list is edited and printed in accordance with the product specifications as of April 1991.